

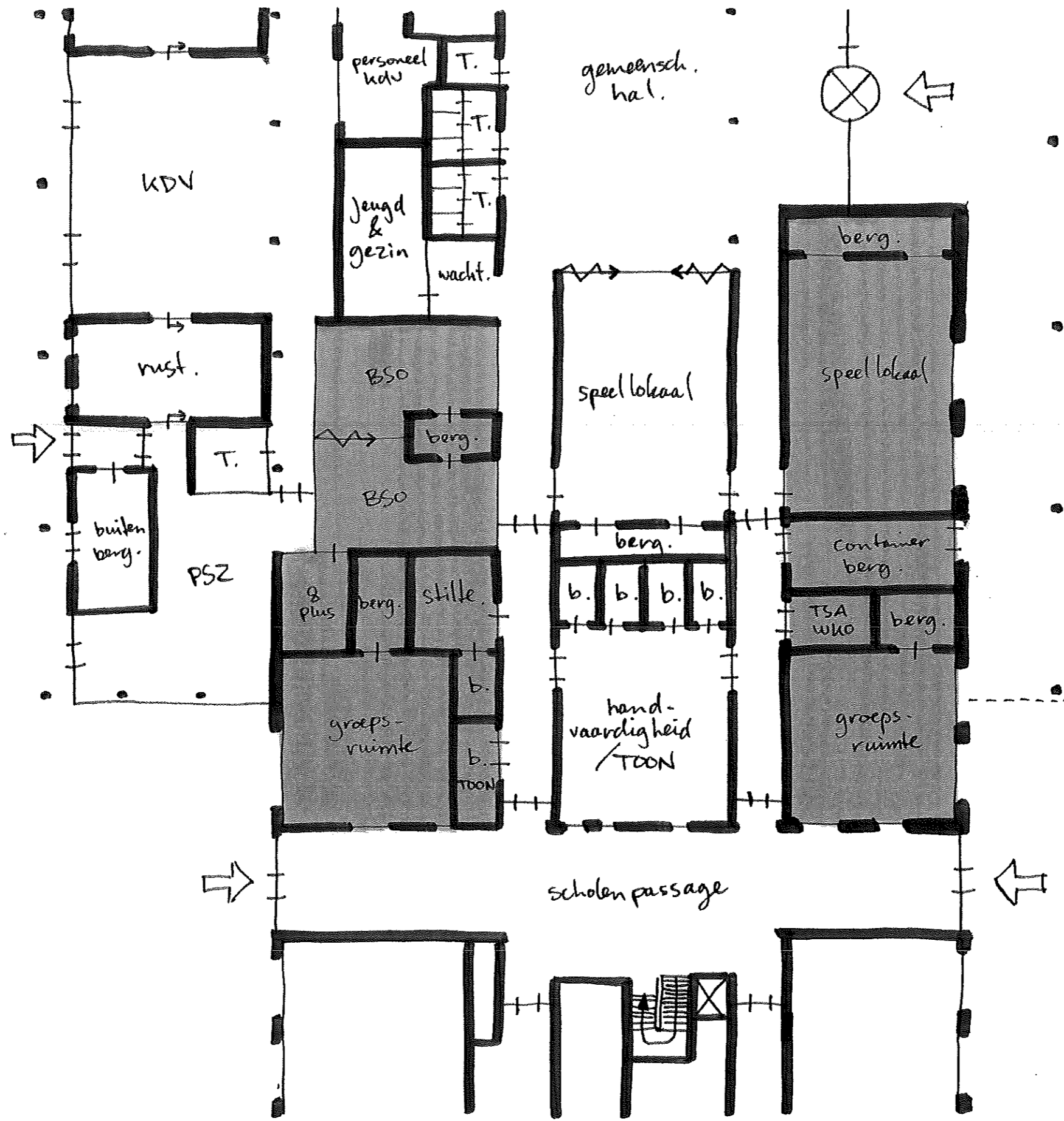

Planwijziging 27 mei 2010
BREDE SCHOOL GILDENPLEIN GORINCHEM

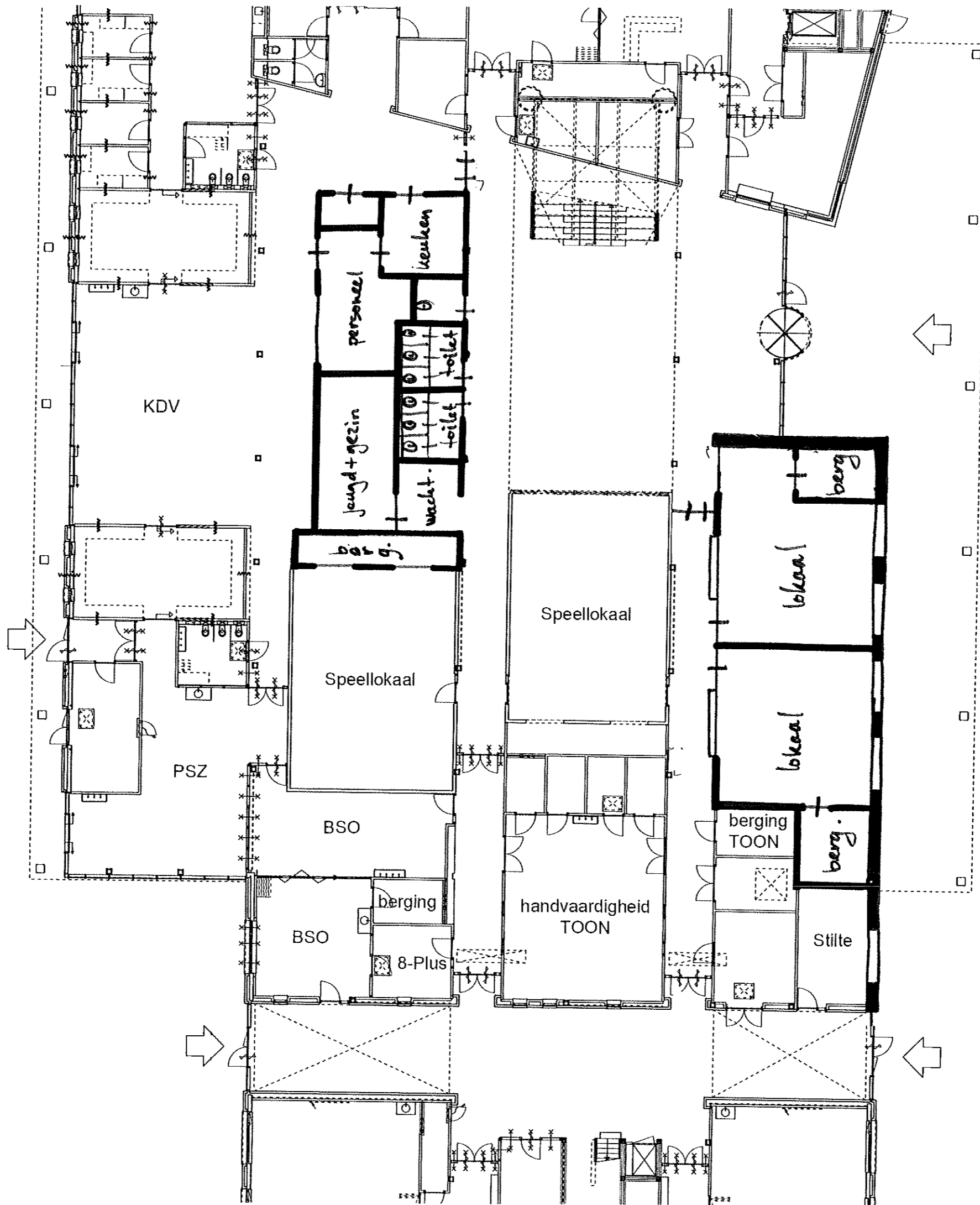

Schets voorstel Planwijziging
 TRW 25/5-2010



Netto vloeroppervlaktes:

BSO-groepsruimte	31 m ²
BSO-groepsruimte	41 m ²
8-Plusruimte	13 m ²
berging BSO	7 m ²
Totaal BSO	92 m²

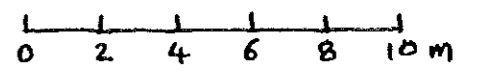

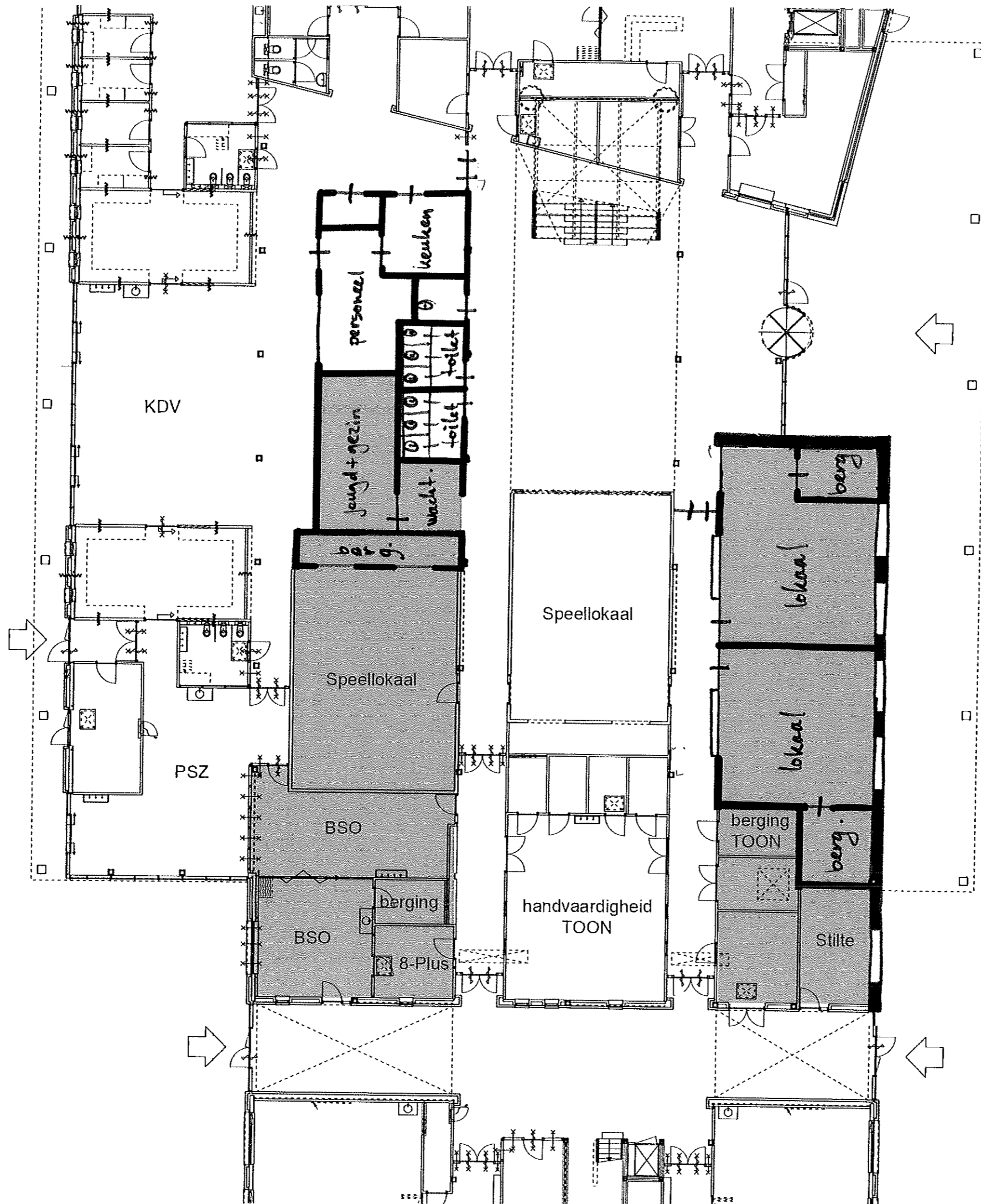

groene gebieden
= te wijzigen

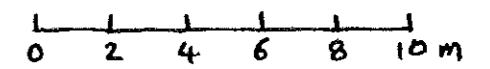

Netto vloeroppervlaktes:

BSO-groepsruimte	31 m ²
BSO-groepsruimte	41 m ²
8-Plusruimte	13 m ²
berging BSO	7 m ²
Totaal BSO	92 m²

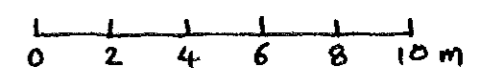
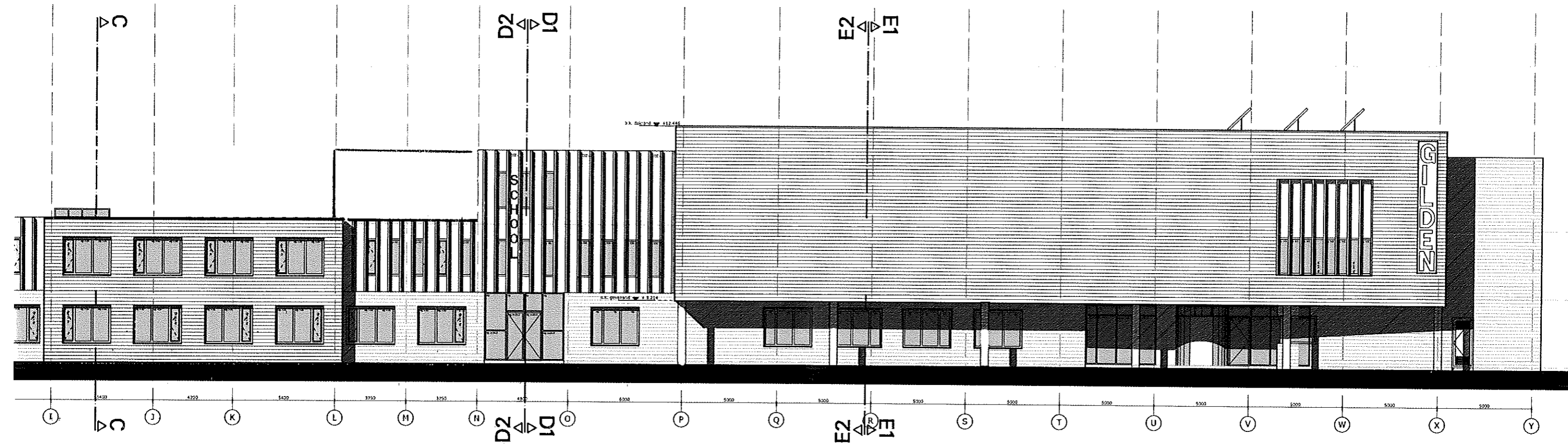

Plan na wijziging 26 april 2010
 27 mei 2010 T&W architecten en adviseurs

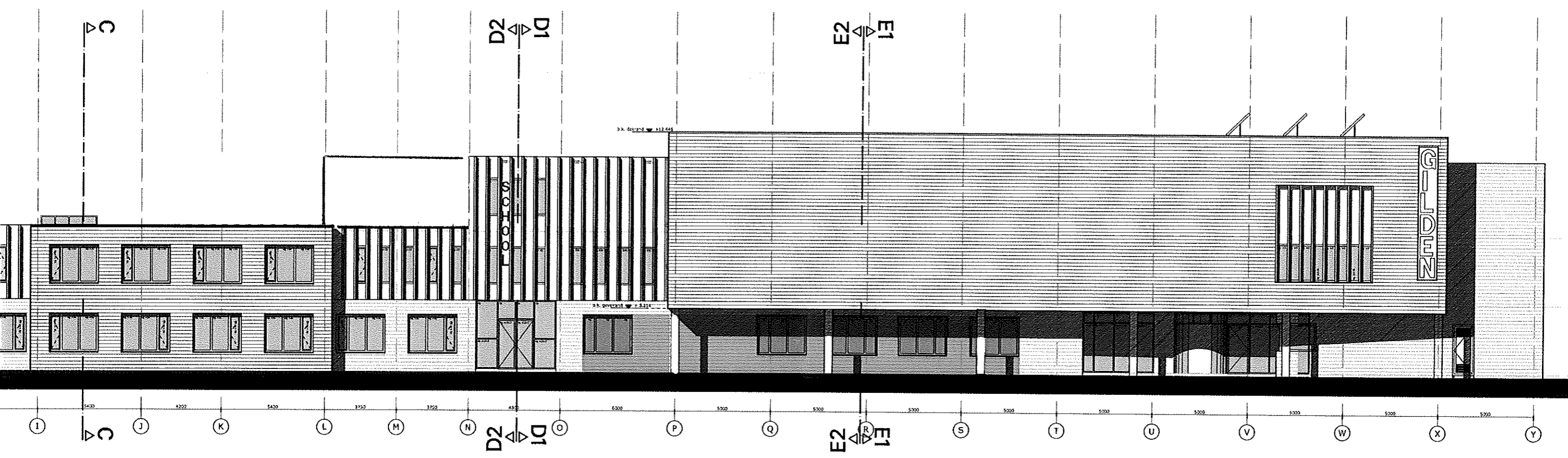

groen geveldeel
= te wijzigen

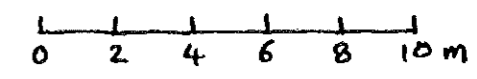

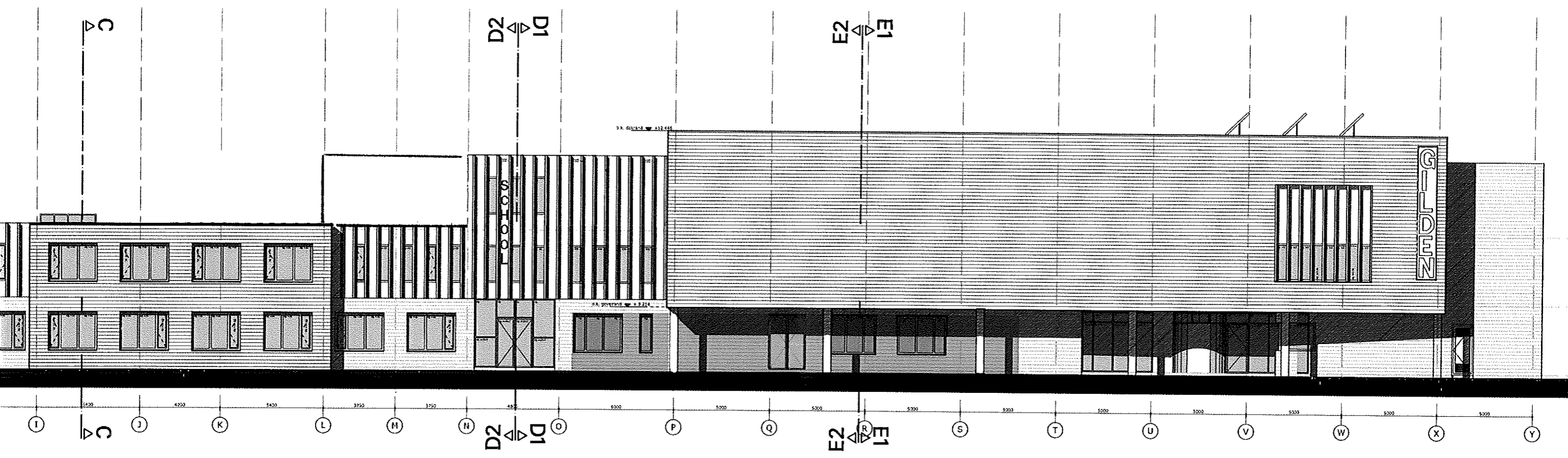

groen geveldeel
= gewijzigd

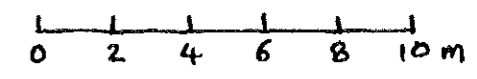

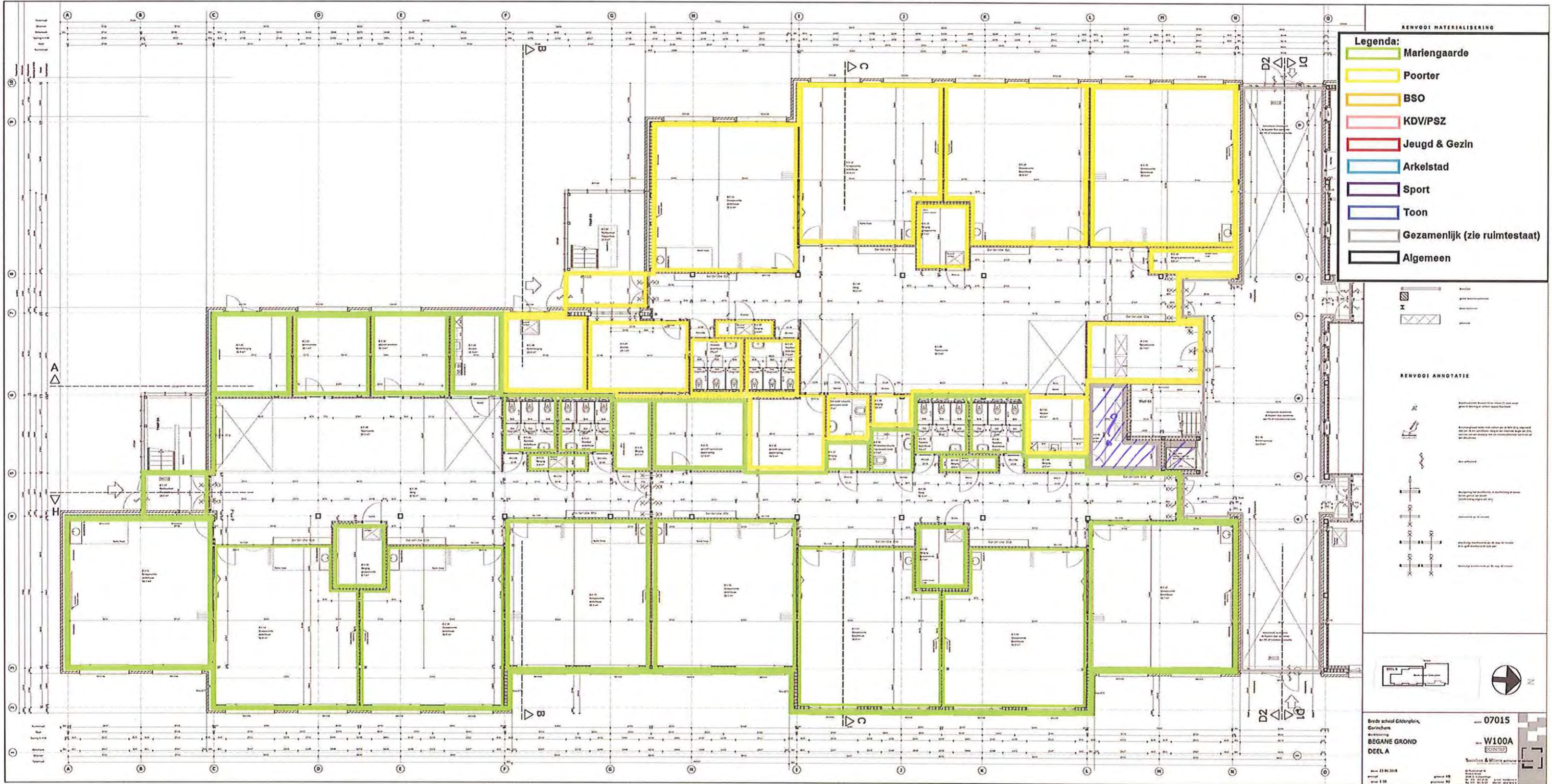



RENVOOI MATERIALISERING

Legenda:

- Mariengaarde
- Poorter
- BSO
- KDV/PSZ
- Jeugd & Gezin
- Arkelstad
- Sport
- Toon
- Gezamenlijk (zie ruimtestaat)
- Algemeen

	Wandconstructie, RVS 100x100
	Wandconstructie, RVS 100x100
	Wandconstructie, RVS 100x100
	Wandconstructie
	Wandconstructie
	Wandconstructie

RENVOOI ANNOTATIE

	Wandconstructie, RVS 100x100, RVS 100x100, RVS 100x100
	Wandconstructie, RVS 100x100, RVS 100x100, RVS 100x100
	Wandconstructie, RVS 100x100, RVS 100x100, RVS 100x100
	Wandconstructie, RVS 100x100, RVS 100x100, RVS 100x100
	Wandconstructie, RVS 100x100, RVS 100x100, RVS 100x100
	Wandconstructie, RVS 100x100, RVS 100x100, RVS 100x100
	Wandconstructie, RVS 100x100, RVS 100x100, RVS 100x100
	Wandconstructie, RVS 100x100, RVS 100x100, RVS 100x100

Bradschool Gildenplein,
 Gorinchem
 Bouwtekening
BEGANE GROND
DEEL B

07015
 W100B
 Tusschen & Wijngaert architecten

datum: 23.06.2010
 ontwerp: [naam]
 schaal: 1:50

tekening: [naam]
 schaal: 1:50
 datum: 23.06.2010

40-1126-043-01

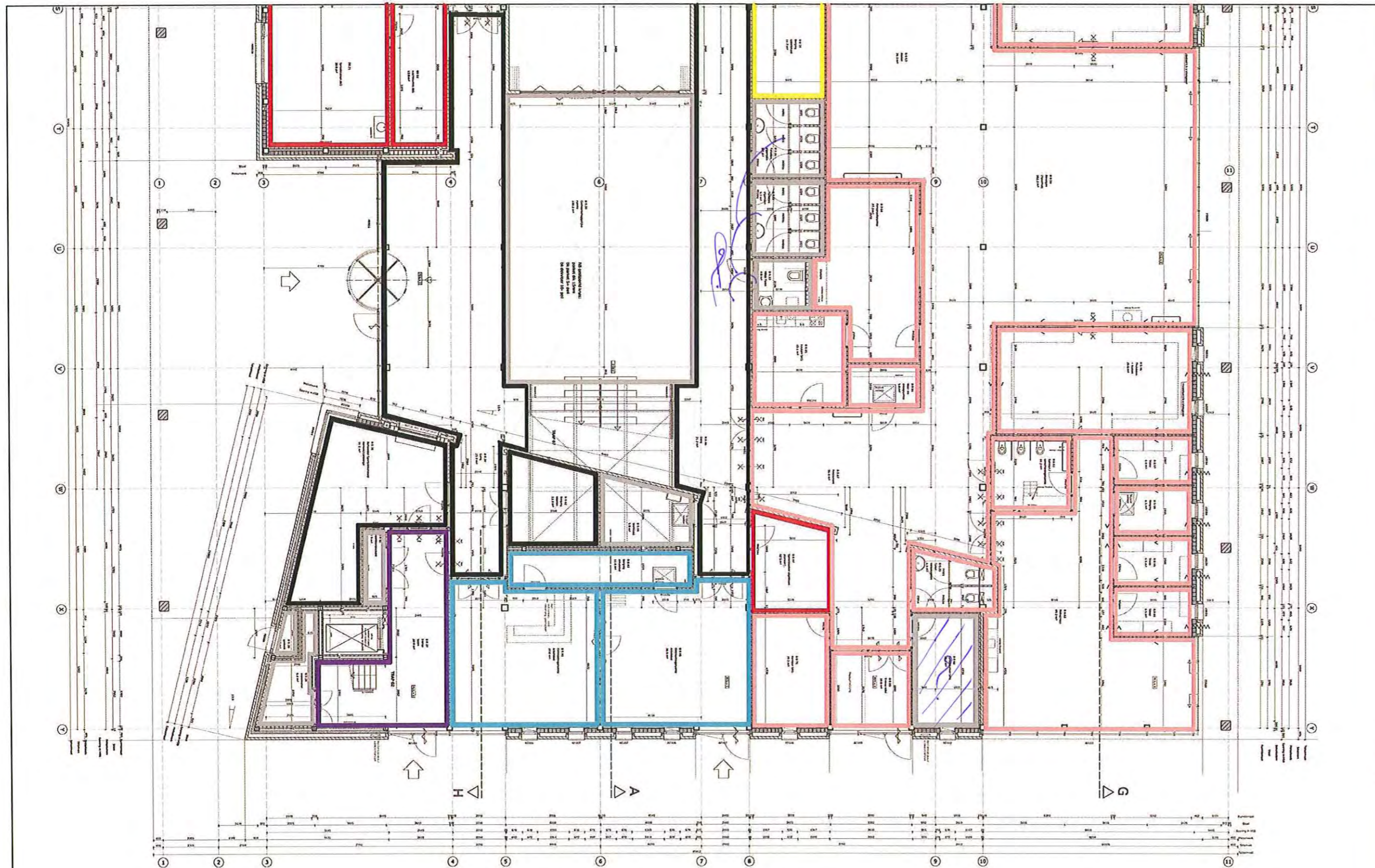

RENVOOI MATERIALIZERING

Legenda:

- Mariengaarde
- Poorter
- BSO
- KDV/PSZ
- Jeugd & Gezin
- Arkelstad
- Sport
- Toon
- Gezamenlijk (zie ruimtestaat)
- Algemeen

...
 ...
 ...
 ...
 ...

RENVOOI ANNOTATIE

...
 ...
 ...
 ...
 ...

Bradschool Gildenstein, Gorinchem
 Werkvoorbereiding
BEGANE GROND
DEEL C

07015
 W100C
 REINTEGRATIE

23-06-2010
 schaal: 1:50
 tekenaar: MB
 projectleider: MB
 tekenaar: MB
 projectleider: MB
 tekenaar: MB
 projectleider: MB

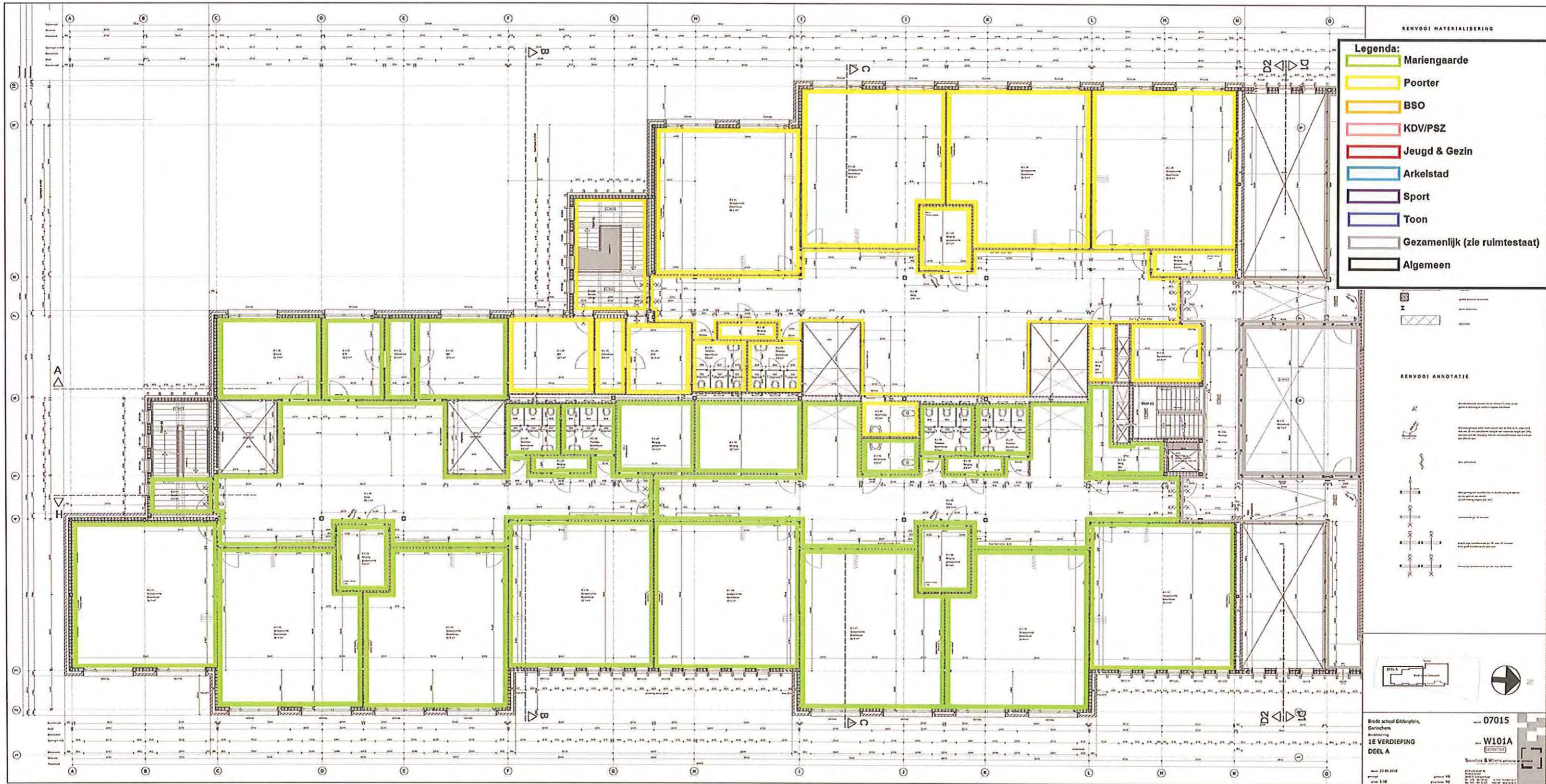

AEUVVOOI MATERIALISERING

Legenda:

- Mariengaarde
- Poorter
- BSO
- KDV/PSZ
- Jeugd & Gezin
- Arkelstad
- Sport
- Toon
- Gezamenlijk (zie ruimtestaat)
- Algemeen

AEUVVOOI ANNOTATIE

- Deuropening
- Deur
- Raam
- Muur
- Trap
- Lift
- Lift
- Deur met slot
- Deur met handgreep
- Deur met drukknop
- Deur met trekknop
- Deur met drukknop en slot
- Deur met trekknop en slot

Brede school Gldorp, Gldorp
 Werkzaamheid
1E VERDIEPING DEEL A

07015
W101A
 Smeets & Wiersma architecten

23-06-2018
 1:50

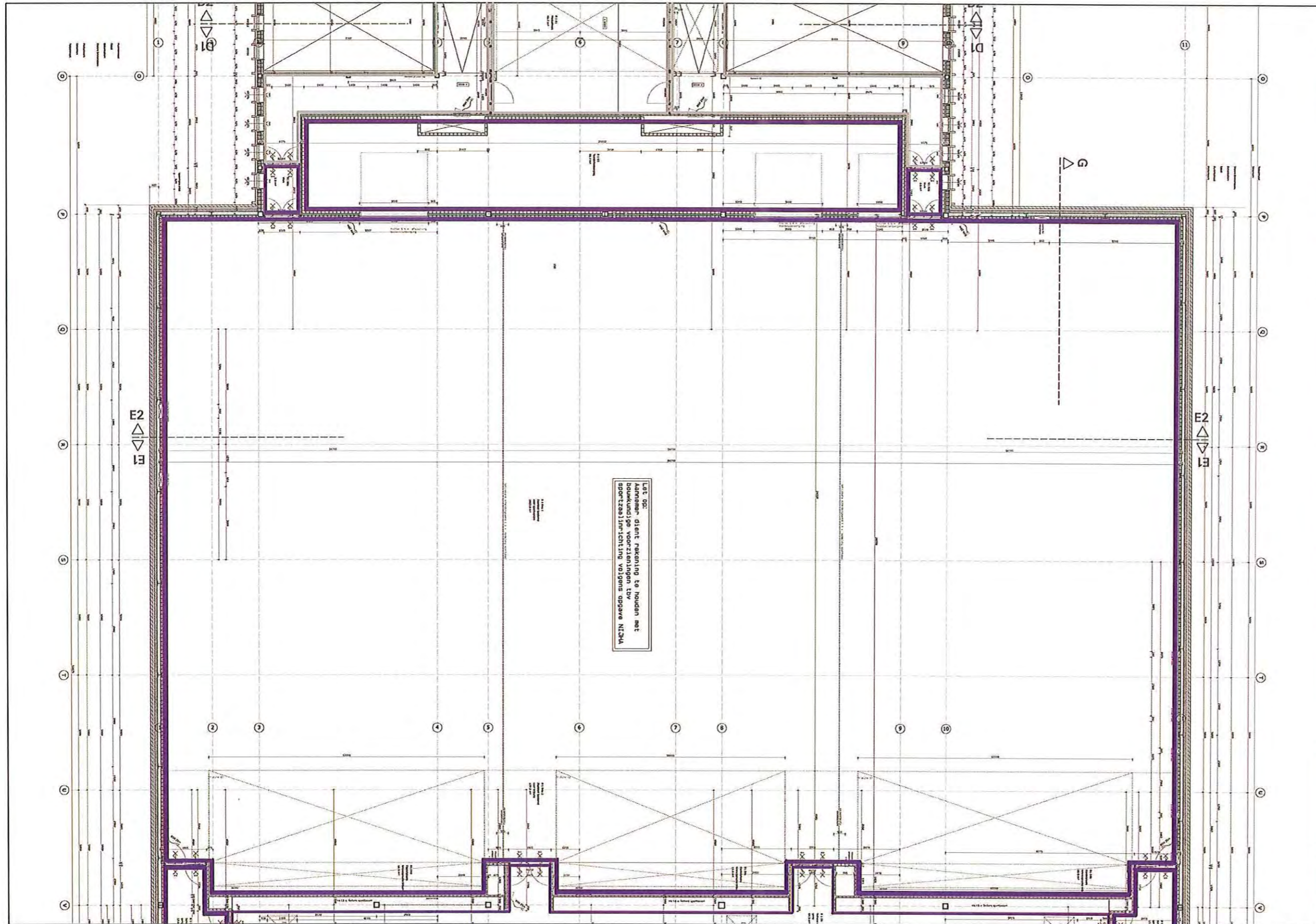

LET OP:
 Aanpak dient rekening te houden met
 bouwkundige voorzieningen t.o.v.
 sportaanvoering volgens opgave N13A.

RENVODI MATERIALISERING

- Legenda:**
- Mariengaarde
 - Poorter
 - BSO
 - KDV/PSZ
 - Jeugd & Gezin
 - Arkelstad
 - Sport
 - Toon
 - Gezamenlijk (zie ruimtestaat)
 - Algemeen

- Muren, vloeren, etc. (zie N13A)
- Muren, vloeren, etc. (zie N13A)
- Muren, vloeren, etc. (zie N13A)
- Muren, vloeren, etc. (zie N13A)
- Muren, vloeren, etc. (zie N13A)
- Muren, vloeren, etc. (zie N13A)
- Muren, vloeren, etc. (zie N13A)
- Muren, vloeren, etc. (zie N13A)

RENVODI ANNOTATIE

- Richting van de vloer
- Richting van de vloer
- Richting van de vloer
- Richting van de vloer
- Richting van de vloer
- Richting van de vloer
- Richting van de vloer
- Richting van de vloer

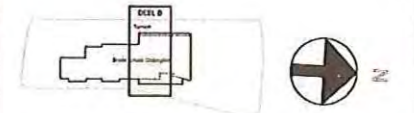



Brade school Gidensplein,
 Gorinchem
 Woningbouw
1E VERDIEPING
DEEL B

07015
W101B
 COÖRDERIE

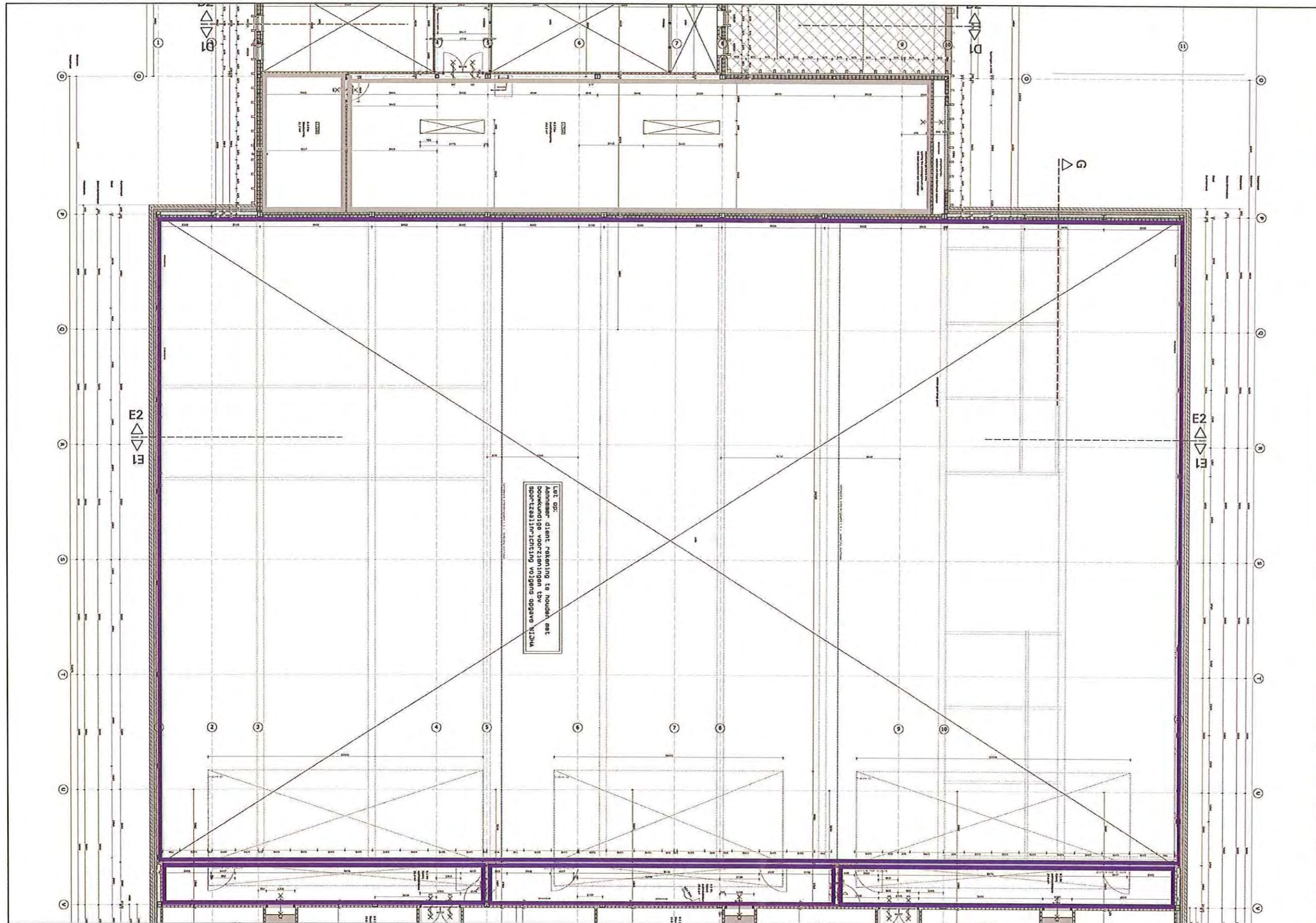









aan 23-06-2010
 schaal 1:50



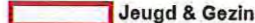

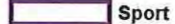

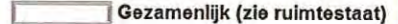
REVOOI MATERIALISERING







 Aankomende vloer 1
 Aankomende vloer 2
 Aankomende vloer 3





Legenda:





-  Mariengaarde
-  Poorter
-  BSO
-  KDV/PSZ
-  Jeugd & Gezin
-  Arkelstad
-  Sport
-  Toon
-  Gezamenlijk (zie ruimtestaat)
-  Algemeen





REVOOI ANNOTATIE





 Aankomende vloer 1
 Aankomende vloer 2
 Aankomende vloer 3
 Aankomende vloer 4



 Aankomende vloer 5
 Aankomende vloer 6
 Aankomende vloer 7
 Aankomende vloer 8
 Aankomende vloer 9
 Aankomende vloer 10



 Aankomende vloer 11
 Aankomende vloer 12
 Aankomende vloer 13
 Aankomende vloer 14
 Aankomende vloer 15

 Aankomende vloer 16
 Aankomende vloer 17
 Aankomende vloer 18
 Aankomende vloer 19
 Aankomende vloer 20

 Aankomende vloer 21
 Aankomende vloer 22
 Aankomende vloer 23
 Aankomende vloer 24
 Aankomende vloer 25

 Aankomende vloer 26
 Aankomende vloer 27
 Aankomende vloer 28
 Aankomende vloer 29
 Aankomende vloer 30

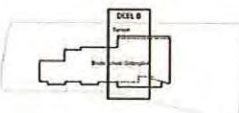
 Aankomende vloer 31
 Aankomende vloer 32

Brade school Giddeplein,
 Gorinchem
 Werkvoorstelling
TWEDE VERDIEPING
 DEEL B

07015
 W102B
 DEENTEP

Aan: 23-06-2015
 ontwerp: PB
 schied: 1-10

De Architect is:
 BNA 101-2
 tel: 0181-421111
 e-mail: info@bna.nl
 www.bna.nl

Technische & Woningwetgeving
 1:100

#0: 1118413.ppt

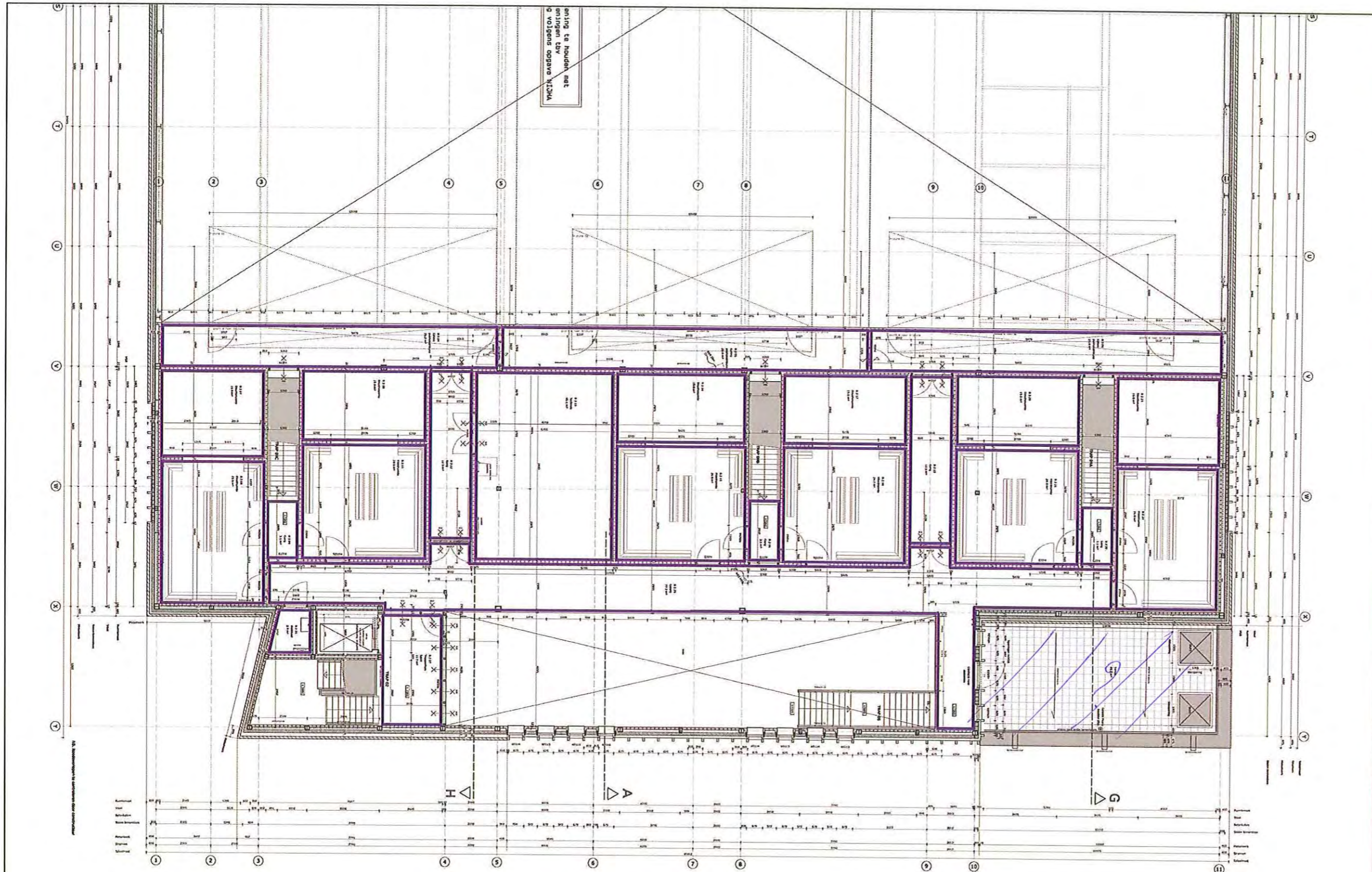

RENVOOI MATERIALISERING

Legenda:

- Mariengaarde
- Poorter
- BSO
- KDV/PSZ
- Jeugd & Gezin
- Arkelstad
- Sport
- Toon
- Gezamenlijk (zie ruimtestaat)
- Algemeen

RENVOOI ANNOTATIE

- betonstructuur, hoogte 20, in situ of met scheidingslaag
- baksteenwerk, hoogte 20, in situ of met scheidingslaag
- baksteenwerk met isolatie, hoogte 20, in situ of met scheidingslaag
- baksteenwerk met isolatie en pleister, hoogte 20, in situ of met scheidingslaag
- baksteenwerk met isolatie, pleister en gips, hoogte 20, in situ of met scheidingslaag
- baksteenwerk met isolatie, pleister, gips en verf, hoogte 20, in situ of met scheidingslaag

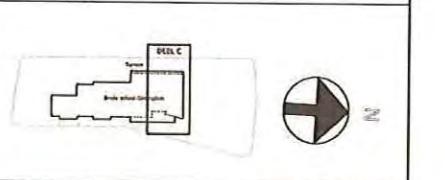

Brede school Gildenplein,
Gorinchem
Wijkversterking
TWEEDE VERDIEPING
DEEL C

07015
W102C
DEPRINTED

23-06-2010
Schiedamschen dijk 150
3416 CA Gorinchem
T: 0182-611111
F: 0182-611112
E: info@w102c.nl
W: www.w102c.nl

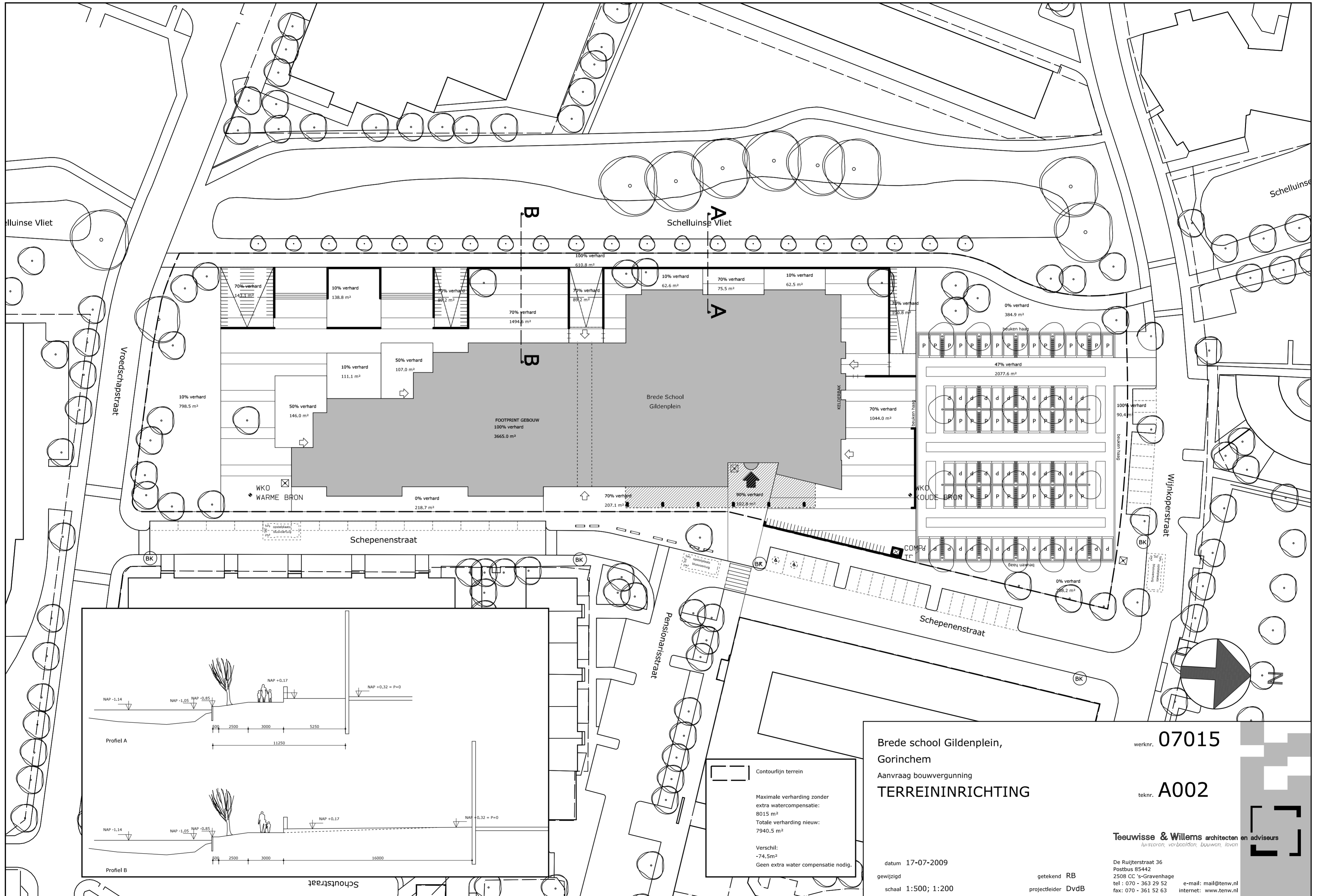

Contourlijn terrein

Maximale verharding zonder extra watercompensatie:
8015 m²

Totale verharding nieuw:
7940.5 m²

Verschild:
-74.5m²

Geen extra water compensatie nodig.

Brede school Gildenplein,
Gorinchem

Aanvraag bouwvergunning

TERREININRICHTING

werknr. **07015**

tek.nr. **A002**

Teeuwisse & Willems architecten en adviseurs
instructie, voorbereiden, bouwen, leven

De Ruijterstraat 36
Postbus 85442
2508 CC 's-Gravenhage
tel : 070 - 363 29 52 e-mail: mail@tenw.nl
fax: 070 - 361 52 63 internet: www.tenw.nl

datum 17-07-2009

gewijzigd

schaal 1:500; 1:200

getekend RB

projectleider DvdB