

Begane grond

plan: Verbouw / Nieuwbouw St. Michaelschool
 opdr.g.: Bisschop Mollerstichting
 onderdeel: Begane grond

werk no.:
 blad no.: 02

GAG is door Lloyd's ISO 9001 gecertificeerd

datum : 20-03-2013
 formaat : A1
 schaal : 1:100
 get. : o.j. gez. :
 status : definitief



Bilboord Postbus 08 8700 AC - Tel. 0516-573646 Fax 0516-571415
 Heerenveen Postbus 641 8442 AP - Tel. 0510-653624 Fax 0510-652620
 Leeuwarden Postbus 289 8901 BB - Tel. 059-289090 Fax 059-222783



Schritsen

Raamstraat

SCHOOL PLEIN

Fietzen stal plaats

Carl Visschersteeg



Kadastrale gemeente HARLINGEN
 Sectie A
 Perceel 8084/8085

plan: Verbouw / Nieuwbouw St. Michaelschool
 opdr.g.: Bisschop Mollerstichting
 onderdeel: Situatie

werk no.:
 blad no.: 01

GAG is door Lloyd's ISO 9001 gecertificeerd datum :20-03-2013



■ Hilward Postbus 28 8700 AC - Tel. 0515-573646 Fax 0515-571415
 □ Heerveen Postbus 641 8142 AP - Tel. 0510-632624 Fax 0510-632620
 □ Leeuwarden Postbus 289 8901 BB - Tel. 059-289090 Fax 059-222763

formaat : A1
 schaal : 1:200
 get. : o.j. gez. :
 status : definitief

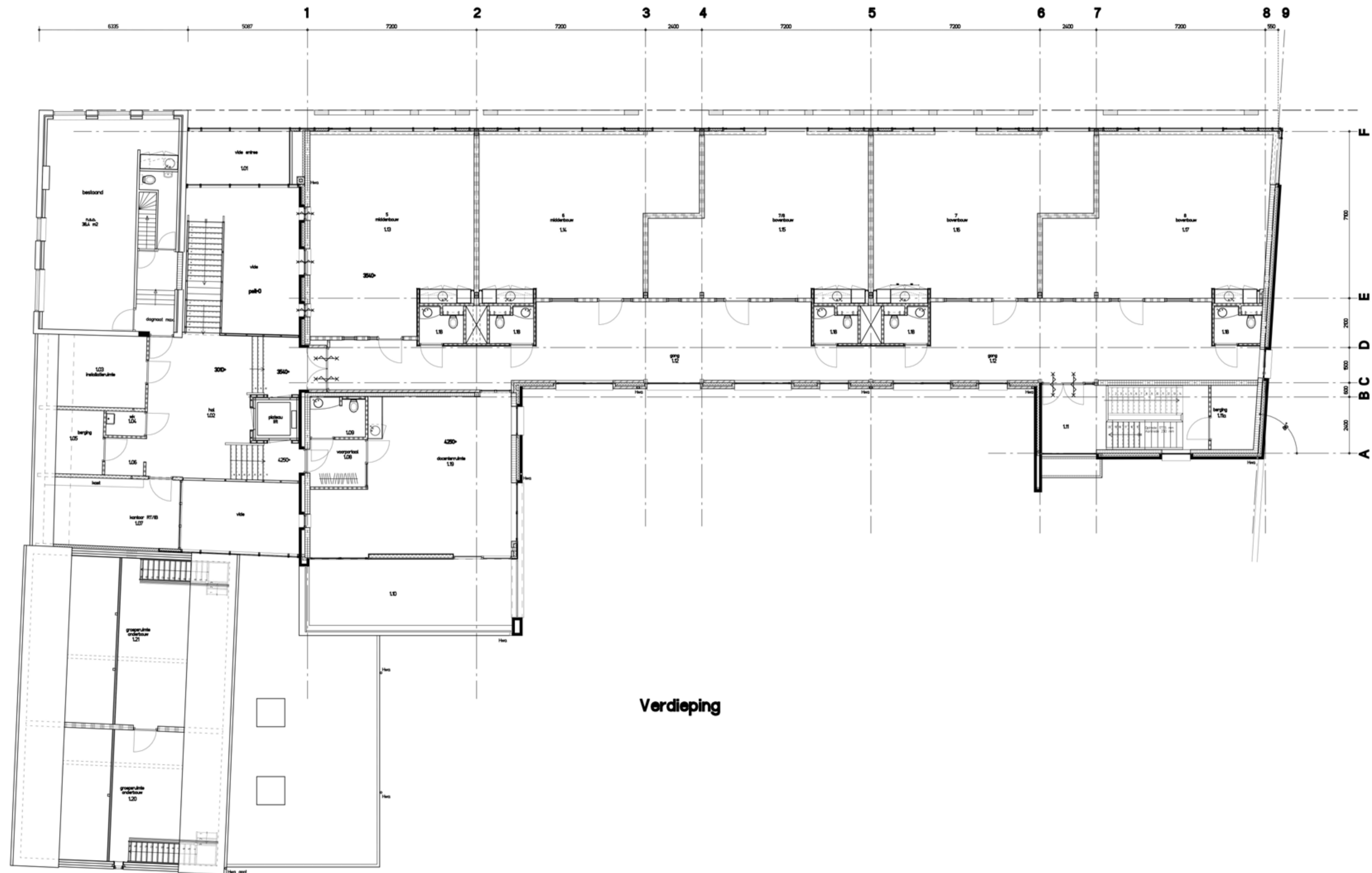

Verdieping

plan: Verbouw / Nieuwbouw St. Michaelschool
 opdr.g.: Bisschop Mollerstichting
 onderdeel: Verdieping

werk no.:
 blad no.: 03

GAG is door Lloyd's ISO 9001 gecertificeerd datum :20-03-2013



formaat : A1
 schaal : 1:100
 get. : o.j. gez. :
 status : definitief