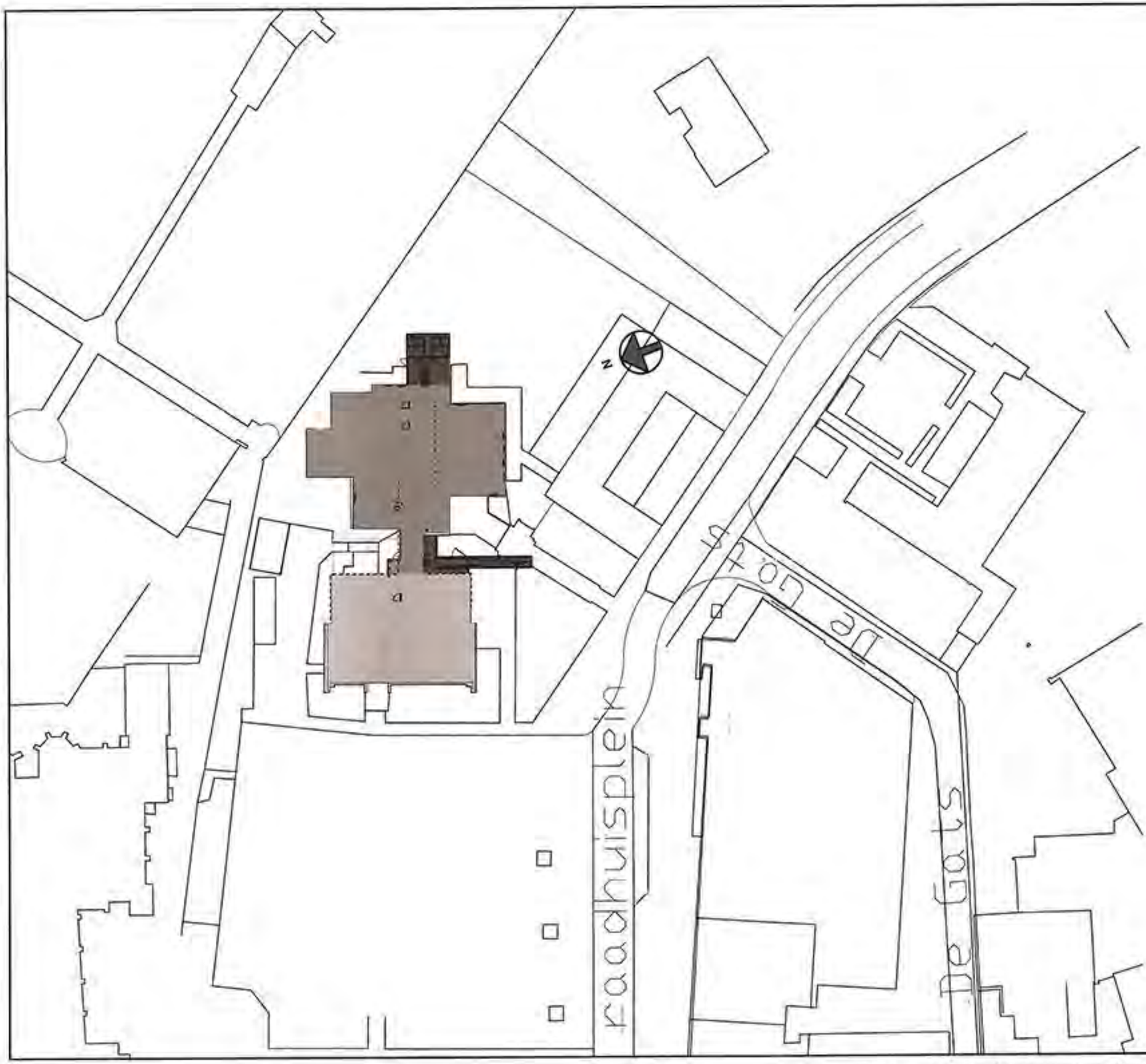

ALLE STEEN, HOUT EN STAALCONSTRUCTIES
INCLUSIEF VERANKERINGEN EN
BEVESTINGSMIDDELEN
VOLGENS BEREKENING EN TEKENING
CONSTRUCTEUR.

GEEN MATEN VAN DE TEKENING METEN.
ALLE MATEN IN HET WERK CONTROLEREN
EN NAMETEN.

MATRIX

MATRIX architecten
Markt 18
Postbus 8339
6992 AA Baarlo

T +31(0)77 3200591
F +31(0)77 3200592

W www.matrixarchitecten.nl
E info@matrixarchitecten.nl

GEMEENTE HORST A/D MAAS

datum: 19 11 2010

GEW: GEW:
GEW: GEW:
GEW: GEW:
GEW: GEW:
GEW: GEW:
GEW: GEW:
GEW GEW
GEW: GEW:
GEW: GEW:
GEW GEW

werknummer: 09 374

VERBOUWING GEMEENTEHUIS
TOT BASISSCHOOL

schaal: 1:500
formaat: A1

SITUATIE
gemeente SEVENUM
sectie L
nr.755

tekeningnummer: SIT 01

Deze tekening is ons eigendom en mag niet zonder toestemming worden gekopieerd noch aan derden ter inzage worden gegeven

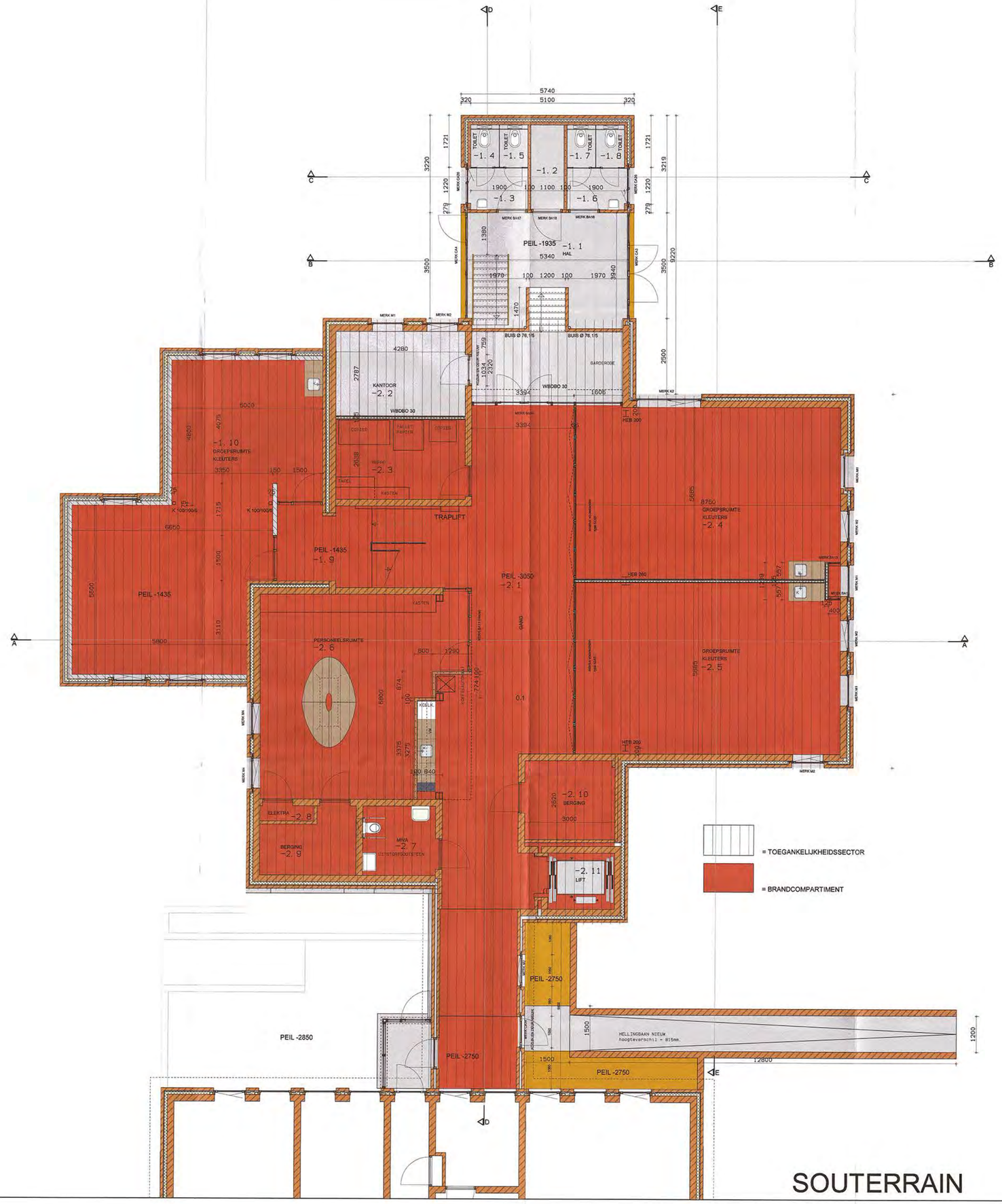

SOUTERRAIN

RENVOOI

- metal-studwand dik 125mm.
- staal
- porisosteen
- gewapend beton
- kalkzandsteen
- isolatiemateriaal
- baksteen
- aluminium

ALLE STEEN, HOUT EN STAALCONSTRUCTIES INCLUSIEF VERANKERINGEN EN BEVESTINGINGSMIDDELEN VOLGENS BEREKENING EN TEKENING CONSTRUCTEUR.

GEEN MATEN VAN DE TEKENING METEN. ALLE MATEN IN HET WERK CONTROLEREN EN NAMETEN.

Behoort bij besluit van Burgemeester en wethouders van Horst aan de Maas

d.d. 27 JAN 2011

Teammanager vergunningen

20100115

MATRIX architecten
Markt 18
Postbus 8230
5960 AA Baarlo
T +31(0)77 3200091
F +31(0)77 3200092
W www.matrixarchitecten.nl
E info@matrixarchitecten.nl

GEMEENTE HORST A/D MAAS

19 11 2010	GEW 17.12.2010 GEW 12.01.2011	GEW: GEW:
09 374	VERBOUWING GEMEENTEHUIS TOT BASISSCHOOL	
1:50 A0	BESTEKTEKENING SOUTERRAIN	
	B 02	

BVI

Deze tekening is ons eigendom en mag niet zonder toestemming worden gekopieerd noch aan derden ter inzage worden gegeven.

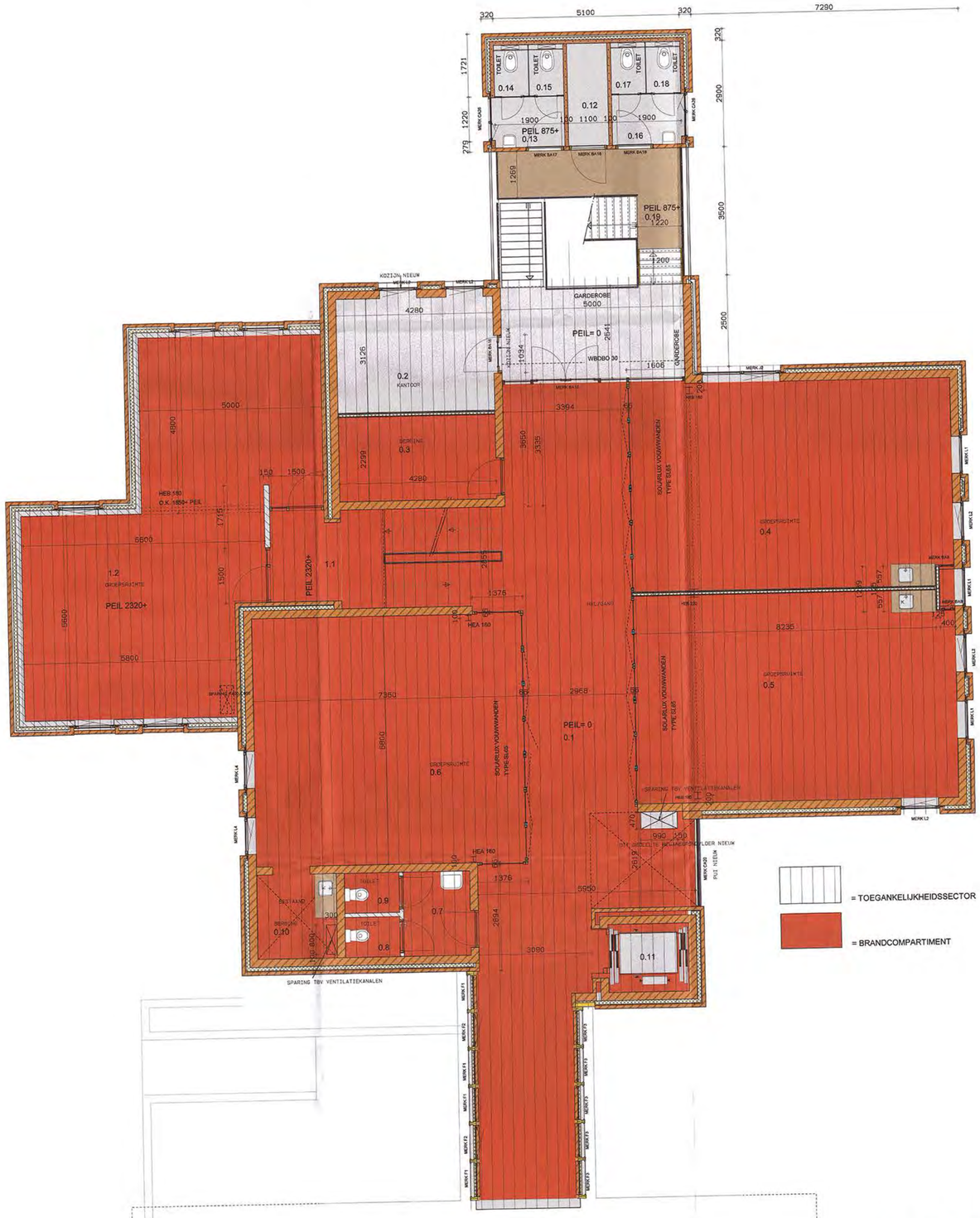

BEGANEGROND

ALLE STEEN, HOUT EN STAALCONSTRUCTIES INCLUSIEF VERANKERINGEN EN BEVESTINGINGSMIDDELEN VOLGENS BEREKENING EN TEKENING CONSTRUCTEUR.

GEEN MATEN VAN DE TEKENING METEN. ALLE MATEN IN HET WERK CONTROLEREN EN NAMETEN.

MATRIX architecten
Markt 16
Postbus 8339
5990 AA Baarlo
T +31(0)77 3200981
F +31(0)77 3200982
W www.matrixarchitecten.nl
E info@matrixarchitecten.nl

Behoort bij besluit van Burgemeester en wethouders van Horst aan de Maas

d.d. 27 JAN 2011

Teammanager vergunningen

20100115

GEMEENTE HORST A/D MAAS

datum	19 11 2010	GEW:17.12.2010 GEW: GEW:12.01.2011 GEW: GEW: GEW: GEW: GEW: GEW: GEW: GEW: GEW: GEW: GEW: GEW: GEW: GEW: GEW: GEW: GEW: GEW:
werknummer	09 374	VERBOUWING GEMEENTEHUIS TOT BASISSCHOOL
schaal	1:50 A0	BESTEKTEKENING BEGANEGROND
tekeningnummer		B 03

B VII

Deze tekening is ons eigendom en mag niet zonder toestemming worden gekopieerd noch aan derden ter inzage worden gegeven.

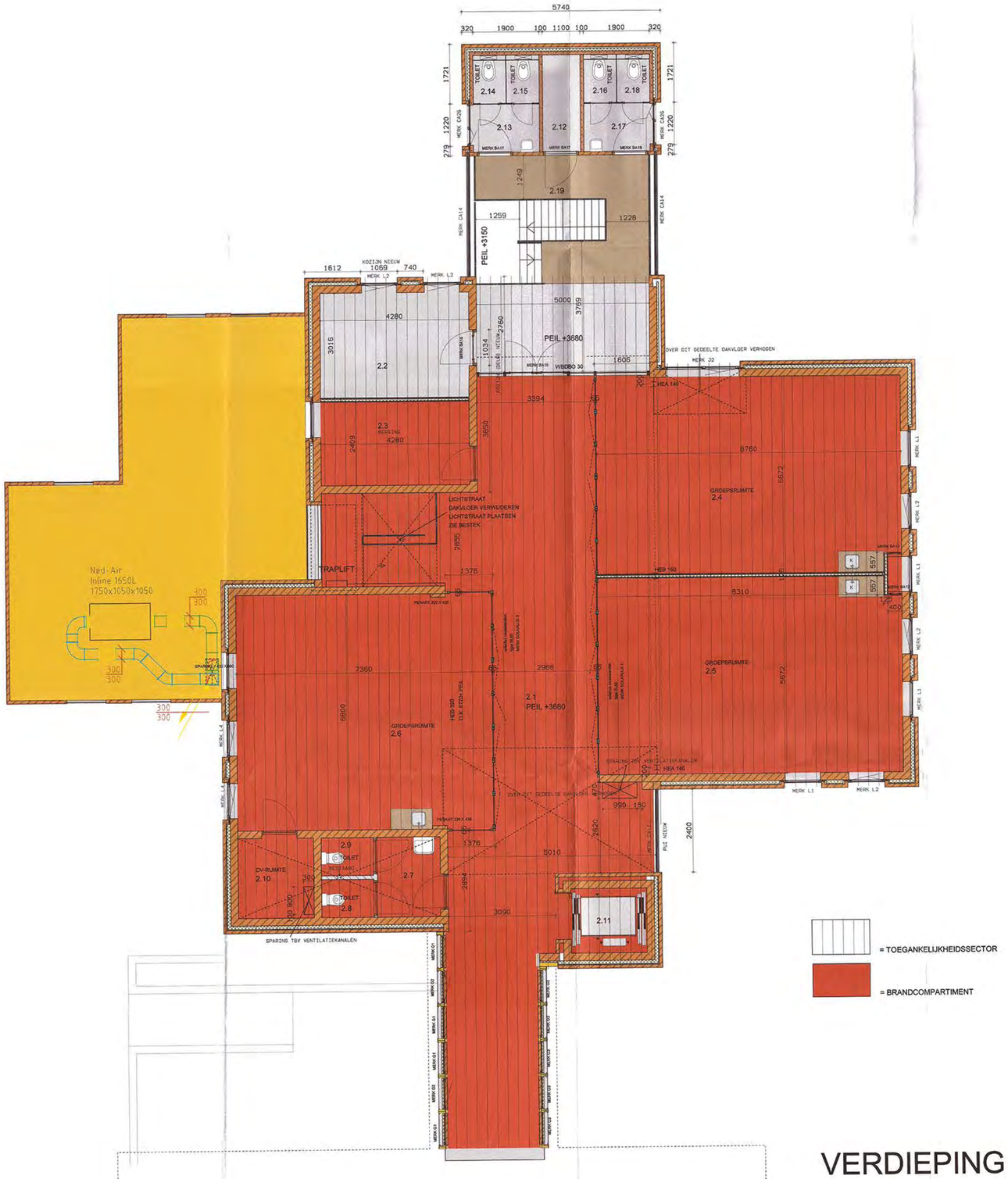

= TOEGANKELIJKHEIDSSECTOR

= BRANDCOMPARTIMENT

VERDIEPING

Behoort bij besluit van Burgemeester en wethouders van Horst aan de Maas

d.d. 27 JAN 2011

Teammanager vergunningen

20100115

ALLE STEEN, HOUT EN STAALCONSTRUCTIES INCLUSIEF VERANKERINGEN EN BEVESTINGINGSMIDDELEN VOLGENS BEREKENING EN TEKENING CONSTRUCTEUR.

GEEN MATEN VAN DE TEKENING METEN. ALLE MATEN IN HET WERK CONTROLEREN EN NAMETEN.

MATRIX architecten
Markt 18
Postbus 8338
5990 AA Baarlo
T +31(0)77 3200691
F +31(0)77 3200692
W www.matrixarchitecten.nl
E info@matrixarchitecten.nl

GEMEENTE HORST A/D MAAS

19 11 2010	GEW:17.12.2010 GEW:12.01.2011 GEW: GEW: GEW: GEW: GEW: GEW: GEW: GEW: GEW: GEW: GEW: GEW:	
09 374	VERBOUWING GEMEENTEHUIS TOT BASISSCHOOL	
1:50 A0	BESTEKTEKENING VERDIEPING	
	B 04	

R VIII

Deze tekening is ons eigendom en mag niet zonder toestemming worden gekopieerd noch aan derden ter inzage worden gegeven.

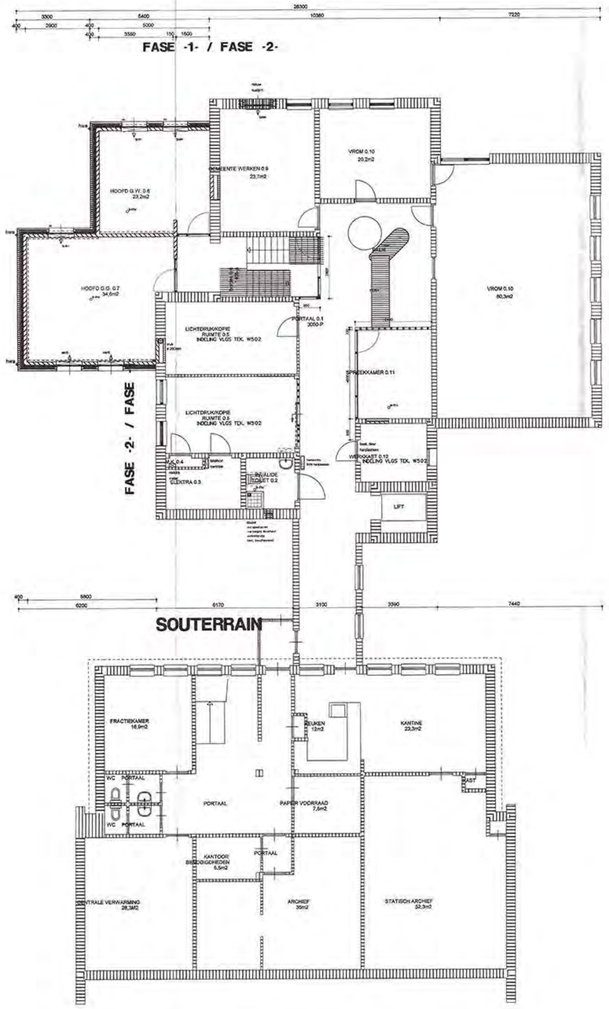

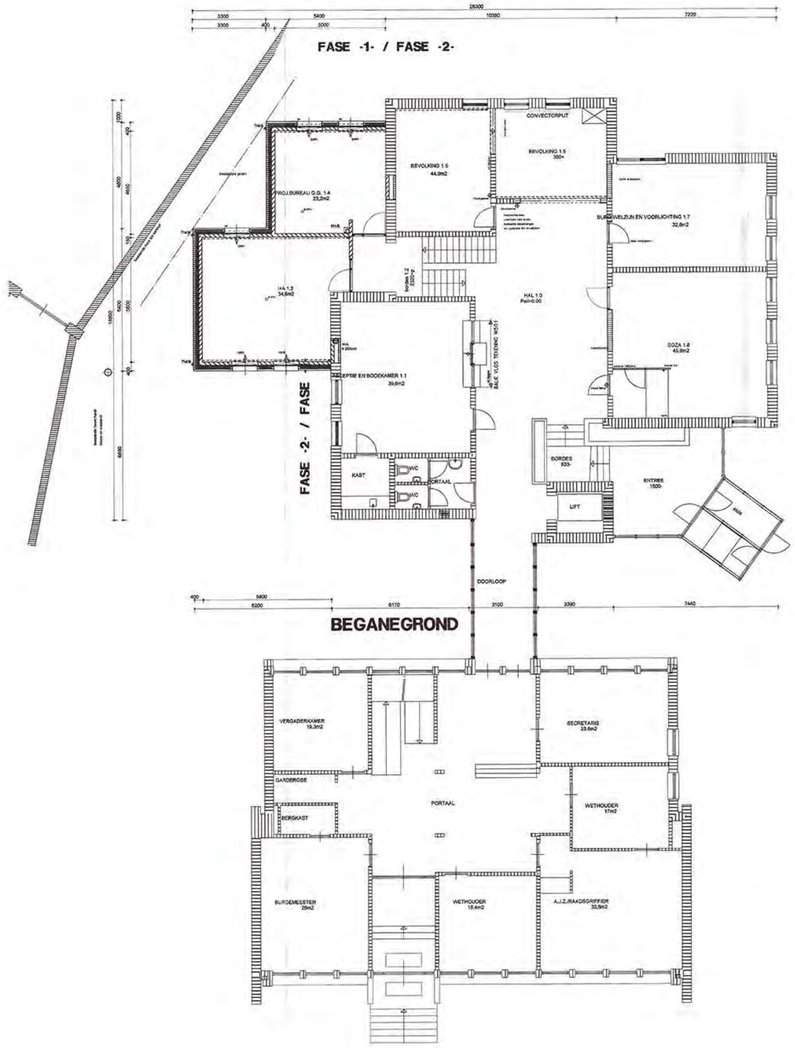

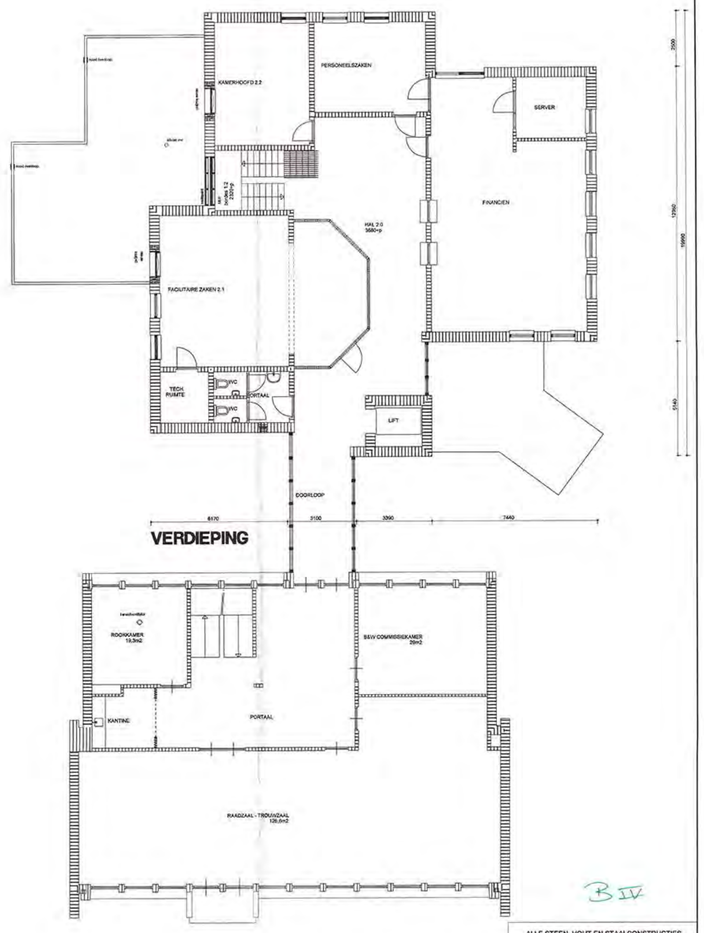

BIV

ALLE STEEN, HOUT EN STAALCONSTRUCTIES INCLUSIEF VERANKERINGEN EN BEVESTINGINGSMIDDELEN VOLGENS BEREKENING EN TEKENING CONSTRUCTEUR.

GEEN MATEN VAN DE TEKENING METEN. ALLE MATEN IN HET WERK CONTROLEREN EN NAMETEN.

MATRIX architecten
Markt 18
Postbus 6536
5960 AA Swolle
T +31(0)77 3200691
F +31(0)77 3200692
W www.matrixarchitecten.nl
E info@matrixarchitecten.nl

GEMEENTE HORST A/D MAAS

Behoort bij besluit van Burgemeester en wethouders van Horst aan de Maas

d.d. 27 JAN 2011

Teammanager vergunningen

20100115

datum	19 11 2010
GEW:	
projectnummer	09 374
VERBOUWING GEMEENTEHUIS TOT BASISSCHOOL	
schaal	1:100
formaat	A0
BESTEKTEKENING BESTAANDE TOESTAND	
tekeningnummer	B 00

Deze tekening is ons eigendom en mag niet zonder toestemming worden gekopieerd noch aan derden ter inzage worden gegeven.

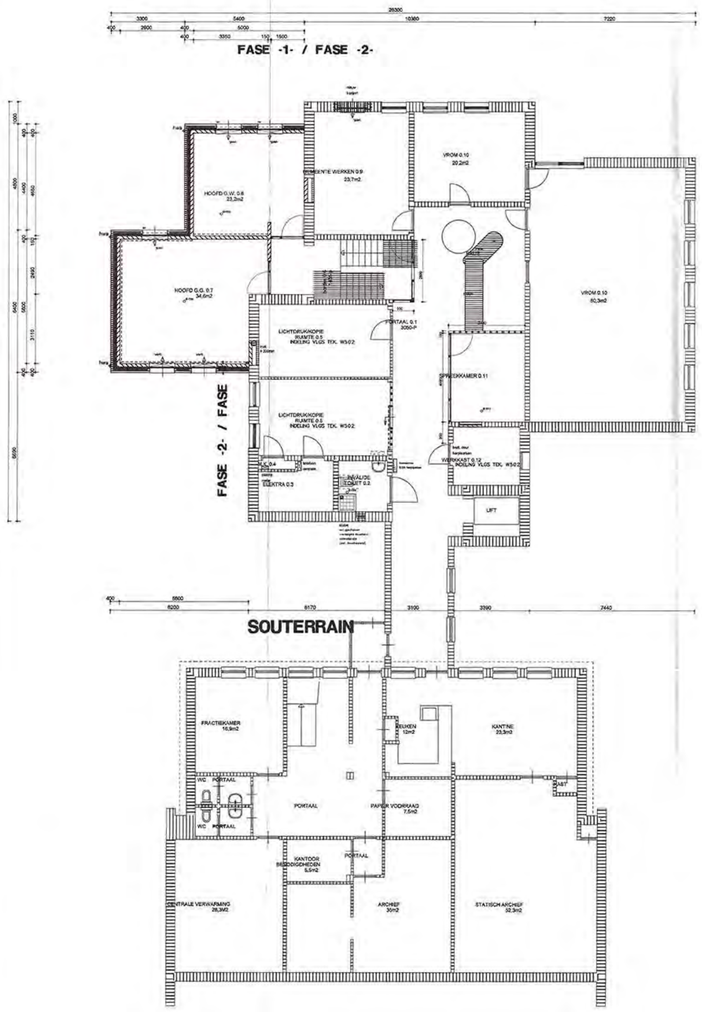

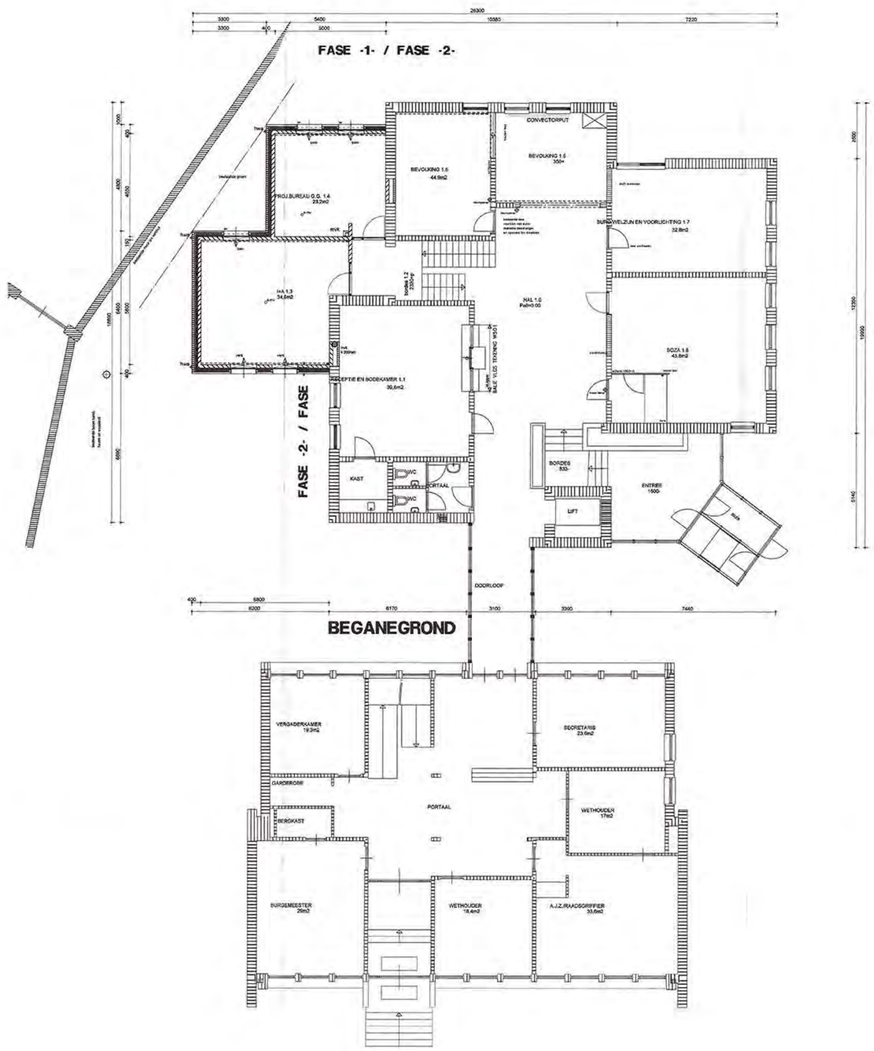

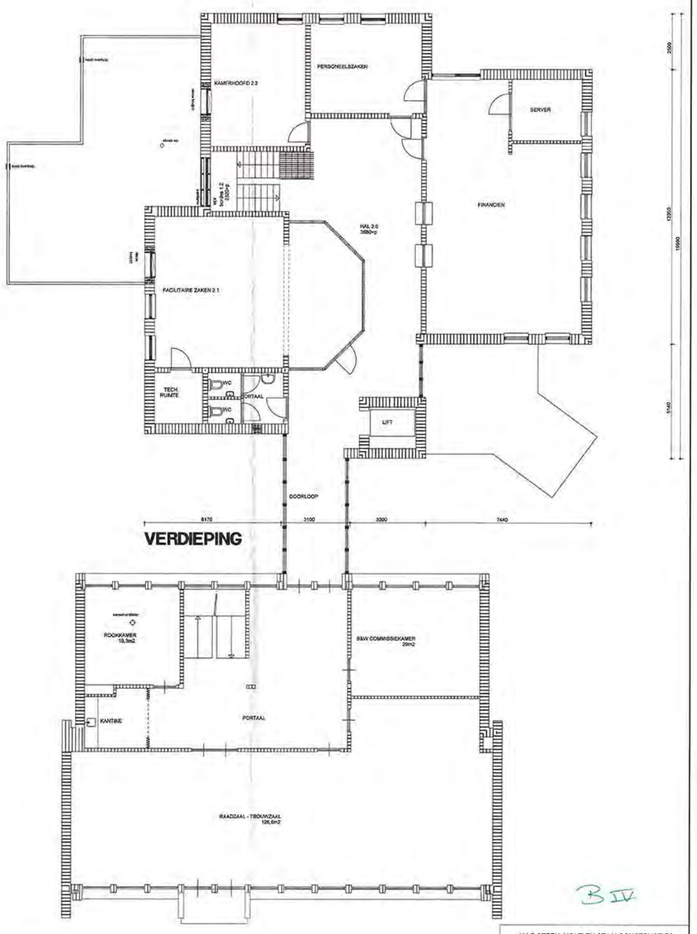

B IV

ALLE STEEN, HOUT EN STAALCONSTRUCTIES INCLUSIEF VERANKERINGEN EN BEVESTINGINGSMIDDELEN VOLGENS BEREKENING EN TEKENING CONSTRUCTEUR.

GEEN MATEN VAN DE TEKENING METEN. ALLE MATEN IN HET WERK CONTROLEREN EN NAMETEN.

Behoort bij besluit van Burgemeester en wethouders van Horst aan de Maas

d.d. 27 JAN 2011

Teammanager vergunningen

20100115

MATRIX architecten
Wand 19
Postbus 5330
5900 AA Baarlo
T +31(0)77 3200951
F +31(0)77 3200952
W www.matrixarchitecten.nl
E info@matrixarchitecten.nl

GEMEENTE HORST A/D MAAS

19 11 2010	GEW: GEW: GEW: GEW: GEW: GEW: GEW: GEW: GEW: GEW: GEW: GEW: GEW: GEW: GEW: GEW: GEW: GEW: GEW: GEW:
09 374	VERBOUWING GEMEENTEHUIS TOT BASISSCHOOL
1:100 A0	BESTEKTEKENING BESTAANDE TOESTAND
	B 00

Deze tekening is ons eigendom en mag niet zonder toestemming worden gekopieerd noch aan derden ter inzage worden gegeven.

LINKER ZIJGEVEL

ACHTERGEVEL

VOORGEVEL

RECHTER ZIJGEVEL

BV

Behoort bij besluit van
Burgemeester en wethouders
van Horst aan de Maas

d.d. 27 JAN 2011

Teammanager vergunningen

20100115

ALLE STEEN, HOUT EN STAALCONSTRUCTIES INCLUSIEF VERANKERINGEN EN BEVESTINGINGSMIDDELEN VOLGENS BEREKENING EN TEKENING CONSTRUCTEUR.

GEEN MATEN VAN DE TEKENING METEN. ALLE MATEN IN HET WERK CONTROLEREN EN NAMETEN.

MATRIX architecten
Markt 16
Postbus 6330
5960 AA Boxtel
T +31(0)77 3200691
F +31(0)77 3200692
W www.matrixarchitecten.nl
E info@matrixarchitecten.nl

GEMEENTE HORST A/D MAAS

datum	19 11 2010
werknummer	09 374
schaal	1:100
formaat	A0
	VERBOUWING GEMEENTEHUIS TOT BASISSCHOOL
	BESTEKTEKENING GEVELS
tekeningnummer	B 01

Deze tekening is ons eigendom en mag niet zonder toestemming worden gekopieerd noch aan derden ter inzage worden gegeven.

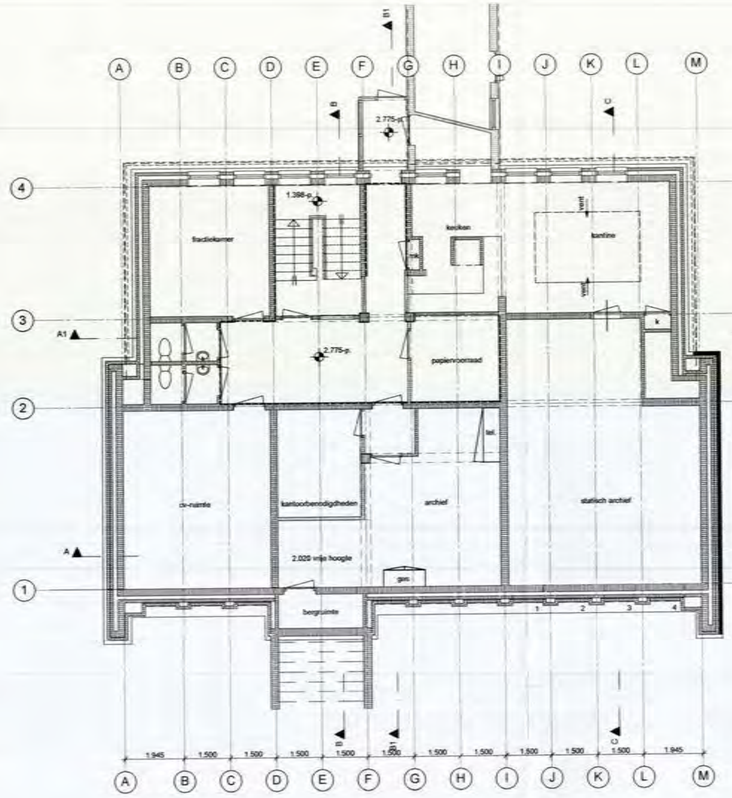

- souterrain -

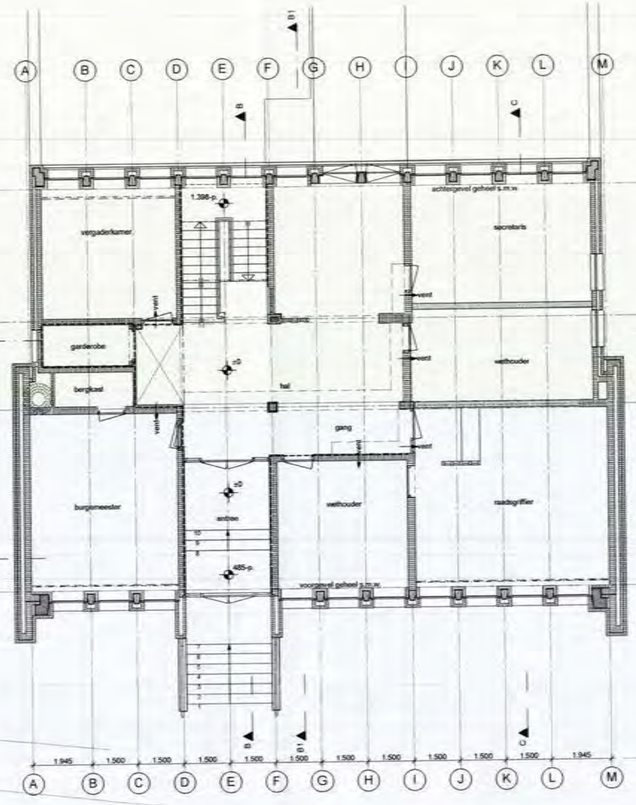

- begane grond -

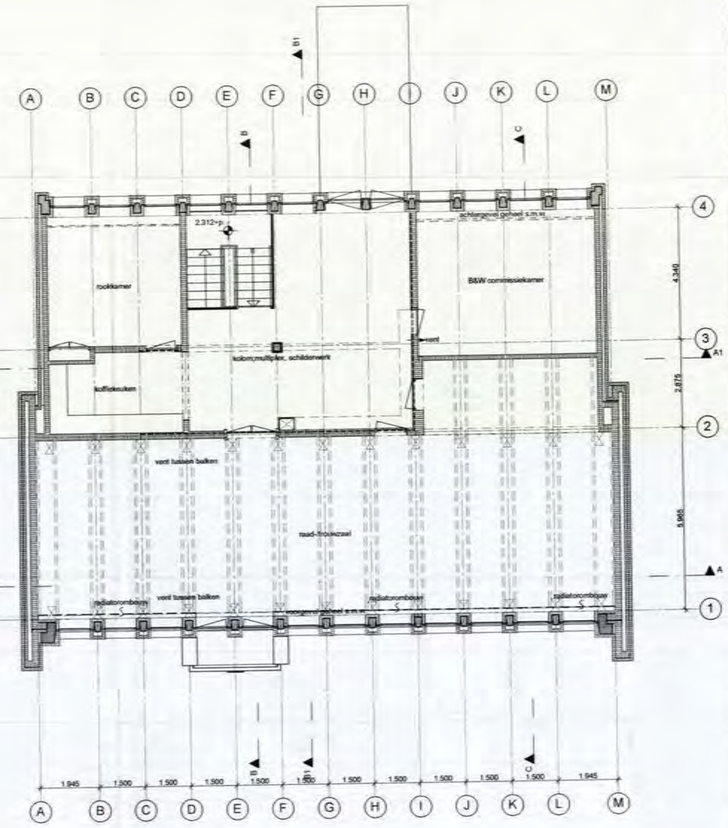

- verdieping -

RUIMTESTAAT_BESTAANDE TOESTAND

project: Verbouwen voormalig gemeente huis tot kinderdagverblijf te Sevenum
onderdeel: Ruimteafwerkingen interieur
opgesteld door: W van de Ven
datum: 4-7-2011

ruimte	vloeren: cementdekvloer	tegelvloer	vloercoating	parketvloer	zachte vloerbedekking	vloerpotten	vloerzeil onder vloerbedekking	ongelijkvloers	wanden: stukadoorwerk	tegelwerk	structuurverf	wandtegels h=150cm	wandtegels plafondhoog	schoonmetselwerk	ongelijkwerk	plafond: betonplafond gestukadoord	systeemplafond	gelijmde tegels op betondek	balkenplafond+gipsplaat	verlaagd stucplafond	ongelijkwerk	diversen
SOUTERRAIN																						
CV-ruimte	X								X											X		
kantoorbenodigdheden	X								X							X						
archief	X								X											X		
voorportaal archief		X							X			X				X						
voorportaal damestoilet		X							X			X				X						
damestoilet		X							X			X				X						
voorportaal herentoilet		X							X			X				X						
herentoilet		X							X			X				X						
portaal		X							X					X		X						
papiervoorraad		X							X					X		X						
statisch archief			X						X							X						
kantine		X							X				X				X					
keuken		X											X				X					
gang		X							X					X		X						
trappenhuis		X							X					X		X						
fractiekamer					X		X		X										X			
BEGANE GROND																						
burgemeester				X						X				X			X					
entree		X												X		X						
wethouder 1					X		X		X	X				X		X						
AIJ/raadsgriffier					X				X	X				X			X					
bergkast	X	X							X											X		
garderobe		X												X						X		
portaal		X							X					X		X						
wethouder 2					X					X							X					
vergaderkamer					X		X		X		X			X		X						
trappenhuis		X							X		X			X		X						
secretaris					X		X			X				X			X					
EERSTE VERDIEPING																						
raadzaal / trouwzaal					X	X	X			X				X						X		
B&W comissiekamer					X					X				X			X					
portaal		X							X					X		X						
koffiekeuken		X							X	X							X					
rookkamer					X		X		X					X			X					

bestaand kozijn/deur
bestaand, lichte scheidingswand
bestaand, 2 x stucwerk
bestaand, 1x stuc.,1x smw (stippellijn)

- maten in het werk controleren c.q. aanpassen
- alle (bestaande) maten zijn gemeten maten (tussen afwerkingen in)

Bijlage behorende bij besluit van
het college van burgemeester en wethouders
van de gemeente Horst aan de Maas
d.d. 05 APR 2012
Teammanager vergunningen
2012 0140

Gemeente Horst a.d. Maas
Reg. nr.
Ingekomen 15 FEB 2012
Afd. | Afgehaald

12/0010358

opdrachtgever: raedts bouwbedrijf b.v.
mgr. hanssenstraat 57, oostrum

betreft: verbouwing voormalig gemeentehuis sevenum
tot bso/tso voor "de dobbelsteen"

omschrijving: bestaande toestand
plattegronden

initiat. marcel martens	gem. 09 02 2012		schaal 1:100	
gecl. hugo mulder			form. 841 x 594	
datum 19 12 2011			contol. bladen 2	

mc-architecten b.v. architectenbureau bna

blad 0.1 werk 11.27

mc-architecten b.v.
ing. marcel martens architect a.v.i. bna
albionstraat 3, 5806 ab leunen
telefoon 0475-581524
telefax 0475-511585
e-mail mc-architecten@planet.nl
internet www.mc-architecten.nl

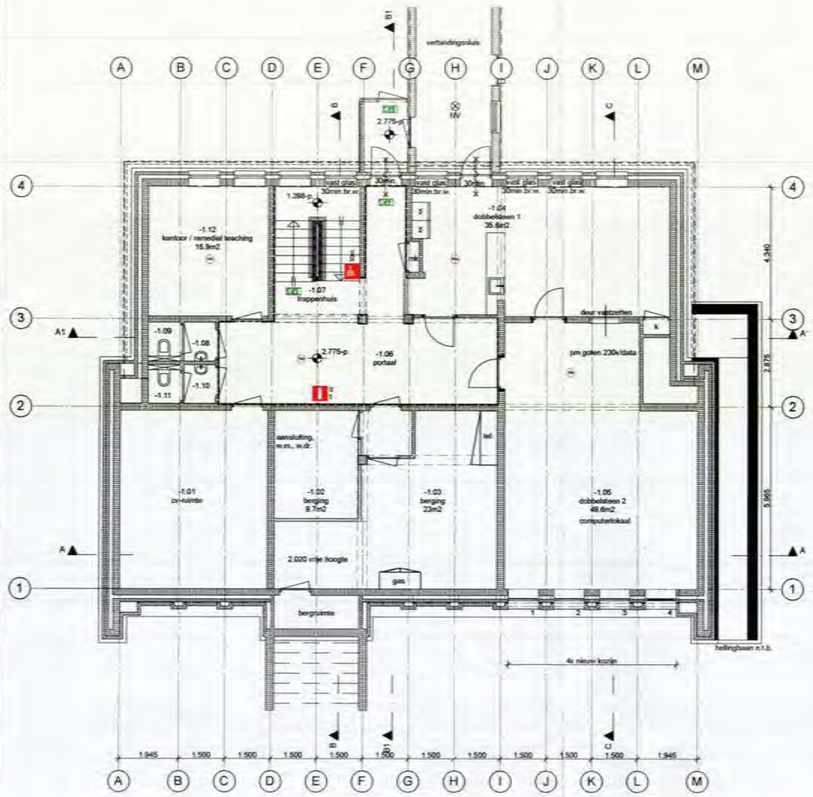

- souterrain -

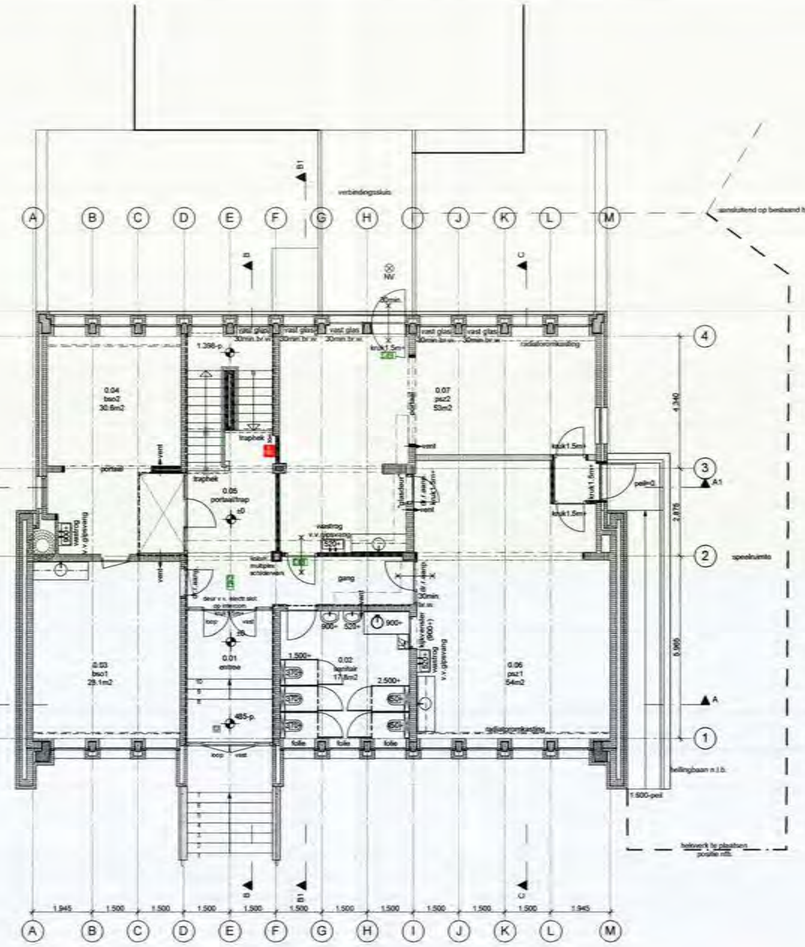

- begane grond -

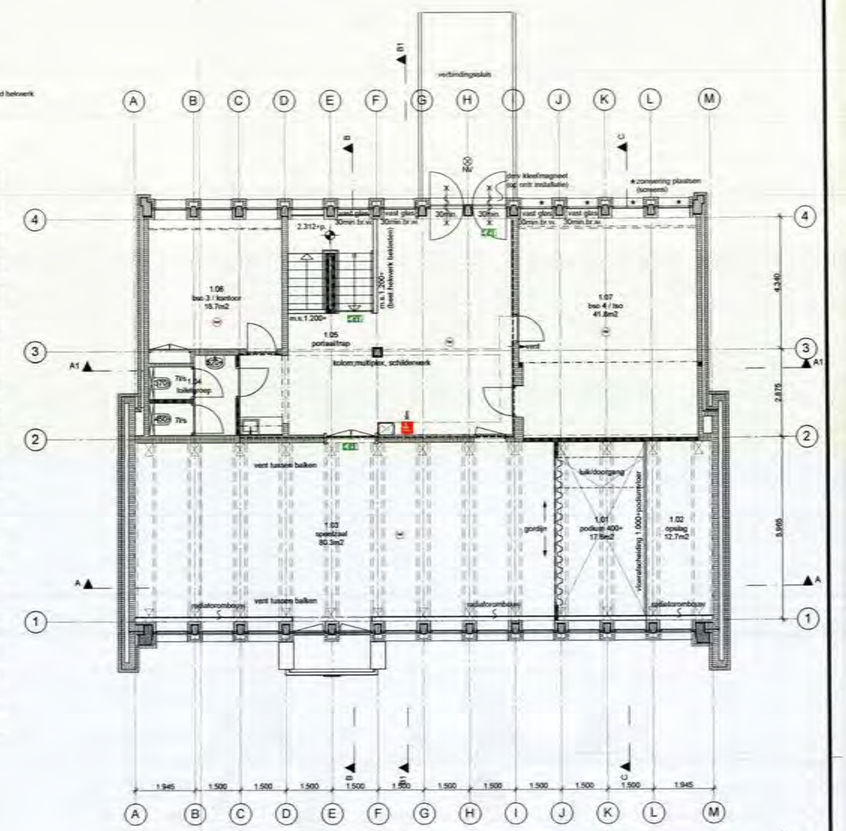

- verdieping -

RUIMTESTAAT_NIEUWE TOESTAND

project: Verbouwen voormalig gemeentehuis tot kinderdagverblijf te Sevenum

onderdeel: Ruimteafwerkingen interieur

opgesteld door: W van de Vren / Jan Vullings

datum: A-3-2011 / 15-12-2011 / 17-01-2012

	ruimte	m2	aanwezig: eigenaren bestaande vide	marmoleum	vloerbedekking	Dilia trapbekleding	sportvloer type n.t.b.	best. pakketvloer tussenvest / afdekken	aanwezig: bestaande vloer ongelijkheden	stukadoorwerk repareren / overzetten	metselwerk/wand naar binnen	schoonmetselwerk repareren	stukwerk over schoonmetselwerk	stucwerkwand maken	ketsband behangwerk steen	nieuwe glasstructuurwand verlagen	wandtegels tot 1,20 m1	MS vloerafwerkpot	MS vloerafwerkpot toilethoogte	MS separeerwand	plint van trapbekleding	meranti vloerplint	aanwezig: bestaande wand ongelijkheden	verlaagde wand ongelijkheden	systeemplafond hygienisch plafond	stukadoorwerk betonplafond	ruitvormig verlaagd plafond	bestaand bakkenplafond te plaatsen plafond	bestaand plafond ongelijkheden	akoestiek	radiator ombimeteren	nieuw aluraamkozijn	aanpassen bestaande kozijnen	schilderen plafond/wand	folie 1x raam, 2x ramen sanitair wandtegels	betonnen lichtstraten	entree pui aanpassen	onderzijde betonnen trappen
	SOUTERRAIN																																						
-1.02	CV-ruimte	28,1							X															X						X									
-1.02 / -1.03	Berging								X															X						X									
-1.04	Dobbellokaal 1	35,6	X	X						X							X				X		X				X	X	X		4								
-1.05	Dobbellokaal 2	49,6	X	X						X							X				X		X				X	X	X		4								
-1.06	Portaalf								X	X		X		X									X					X												
-1.07	Trappenhuis K								X	X		X		X						X			X					X												X
-1.08	Voorportaal damestoilet	1,75				X											X						X					X											
-1.09	Damestoilet	1,25				X											X			X			X					X											
-1.10	Voorportaal herentoilet	1,75				X											X						X					X											
-1.11	Herentoilet	1,25				X											X			X			X					X											
-1.12	Remedial Teaching	16,9		X						X		X		X									X					X		X										
	BEGANE GROND																																						X
0.01	Entree	11,9							X		X						X						X									X		X					
0.02	Sanitair	17,8		X	of	X							X					X	X			X					X					5	X	X					
0.03	BSO 1	28,1						X		X		X				X							X			X							X						
0.04	BSO 2	30,6	X	X						X		X				X							X										X						
0.05	Portaal / trappenhuis BG								X				X										X										X						X
0.06	PSZ 1	54	X	X						X			X			X							X									X						
0.07	PSZ 2		X	X						X			X			X							X									X						
	EERSTE VERDIEPING																																						
1.01	Podium	17,6	X				X				X			X	X				X								X				X		X					
1.02	Opslagruimte	12,7							X		X			X	X				X								X				X		X					
1.03	Speelzaal basisschool	80,3	X			X					X			X	X				X								X				X		X					
1.04	Toiletgroep				X								X									X										X						
1.05	Portaal / trappenhuis VO								X	X		X		X										X	X							X						
1.06	BSO 3	16,7	X	X						X		X				X							X										X						
1.07	BSO 4	41,8	X	X						X		X				X							X										X						

Blank geplinte deuren en kozijnen onbehandeld handhaven.
Gekleurd geplinte binnendeuren en kozijnen overlakken.
Plafondkoven overdekken met een bredere koolplank en afbakken

op basis van toetsing b.b. en gebruiksbesluit:

- brandmeldinstallatie (vlgs bijlage 1 gebruiksbesluit); niet automatisch, niet doorgemeld, vlgs. NEN 2535
- ontruimingsinstallatie met ontruimingssignaal vlgs NEN 2575 (handmelders tbv signaal)
- ivm doolkopendeinstallatie soutesin/verdieping; brandmeld vlgs NEN 2535 in de ruimtes zoals aangegeven
- brandmeld- en ontruimingsinstallatie vlgs goedgekeurd PVE (B&W) vlgs NEN 2575

pictogram aanduiding uitgang

pictogram aanduiding vluchtweg

pictogram aanduiding vluchtdeur (deur v.v. paniekbeslag, niet afsluitbaar, direct te openen)

brandslanghaspel 30 meter lengte

sproeischuimblusser 5kg

RM niet ioniserende rookmelder, aangesloten op het lichtnet en v.v. noodstroomvoorziening in de vorm van batterij(en) of accu

ruimte voorzien van mooiverlichting
verlichting op vloeren en trappen t.pv. toegankelijkheidssectoren, vluchtmogelijkheden en besloten gemeenschappelijke verkeersruimtes, 10 lux, na stroomuitval binnen 15 sec. minimaal 1 uur lang

bestaand, lichte scheidingswand
bestaand, 2' x steenwerk
bestaand, 1x stuc, 1x sww (dilppellijn)
bestaand kozijn+deur
nieuw, lichte scheidingswand
nieuw, kalkzandsteen
nieuw kozijn en/of deur (nieuwe deur in best.kozijn)

- constructies volgens tekening en berekening constructeur.
- installaties volgens tekening en berekening installateurs.
- noodverlichting volgens tekening en berekening installateur.
- rolering volgens tekening en berekening installateur.
- inwaltelbomen van het hout volgens NEN 5466-5467 en KVH 1995.
- veiligheidsglazing toepassen volgens NEN 3569.
- **alle maten in het werk controleren. (indien nodig aanpassen)**
- ventilatie vlga. tekening en berekening adviseur / installateur (letsr in te tienen)
- maten in het werk controleren c.q. aanpassen
- alle (bestande) maten zijn gemeten maten (tussen afwerkingen in)

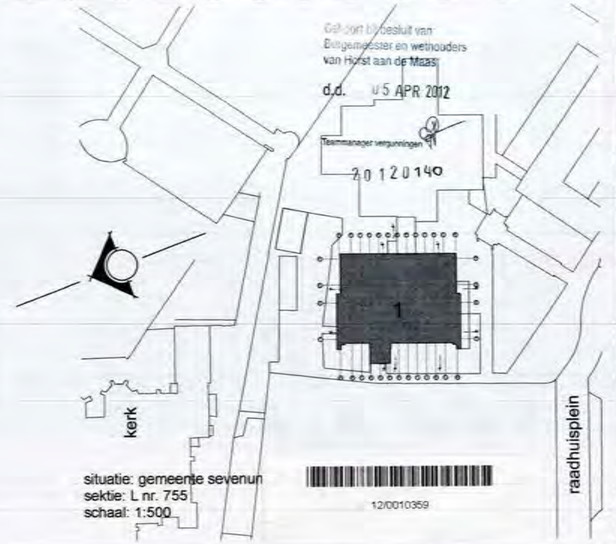

opdrachtgever: raedts bouwbedrijf b.v.
mgr. hanssenstraat 57, oostrum

betreft: verbouwing voormalig gemeentehuis sevenum
tot bso/tso voor "de dobbelsteen"

omschrijving: bestektekening
plattegronden

Gemeente Horst aan de Maas
Reg. nr. 2012 0140
Ingekomen 13 FEB 2012
Afd.

mc-architecten b.v.
ing. marcel martens architect s/ve/rwk
telefoon 0478-581988
e-mail: mc-architecten@planet.nl
internet: www.mc-architecten.nl

arch. marcel martens	gew. 09-02-2012	-	schaal 1:100
get. hugo mulder	-	-	form. 841 x 594
datum 19-12-2011	-	-	aantal bladen 2

mc-architecten b.v. architectenbureau bna

blad bt.1 werk 11.27

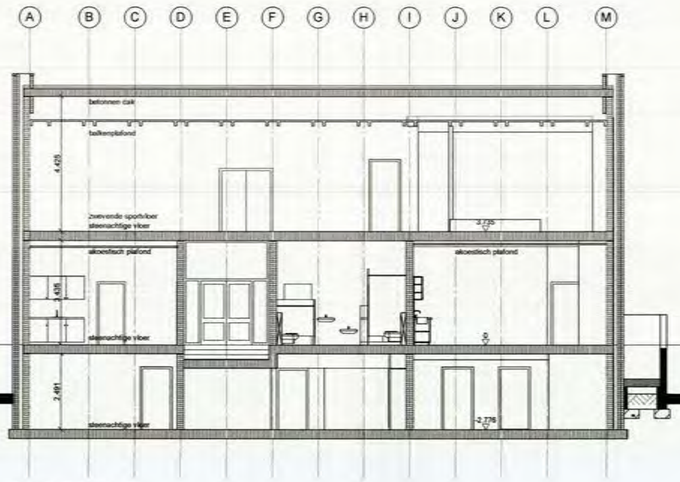

- doorsnede a.a -

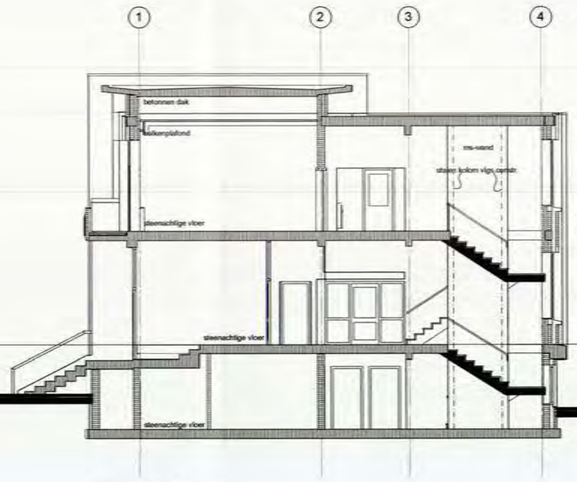

- doorsnede b.b -

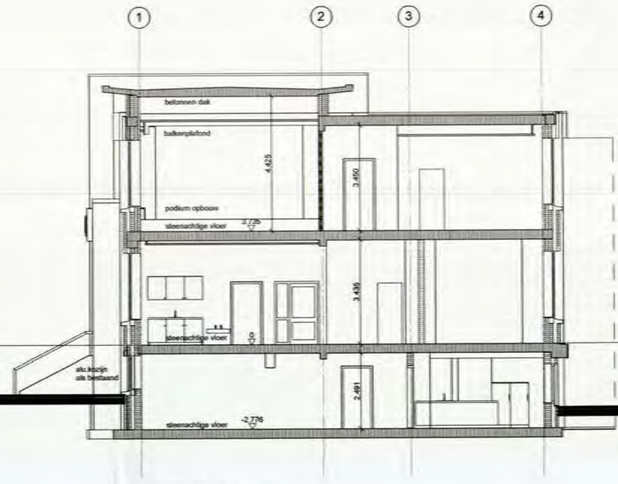

- doorsnede c.c -

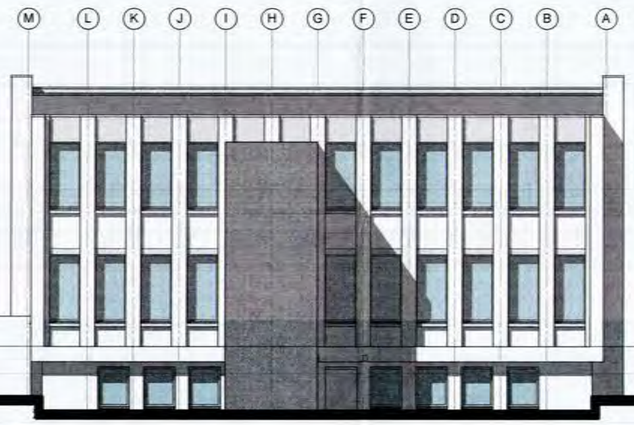

- achtergevel -

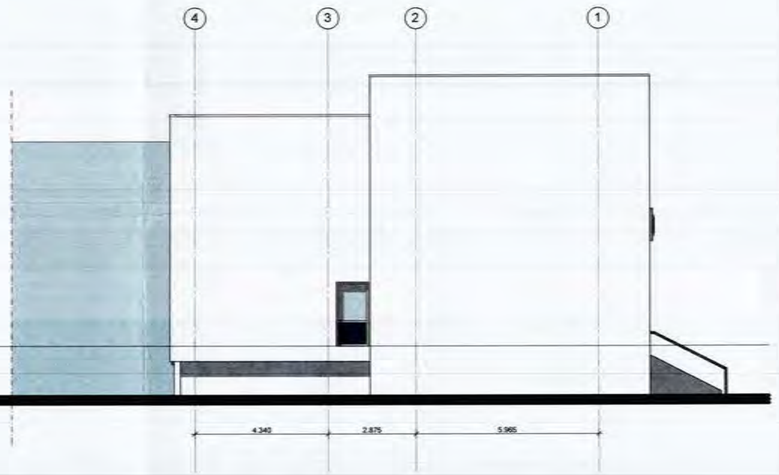

- linker zijgevel -

- voorgevel -

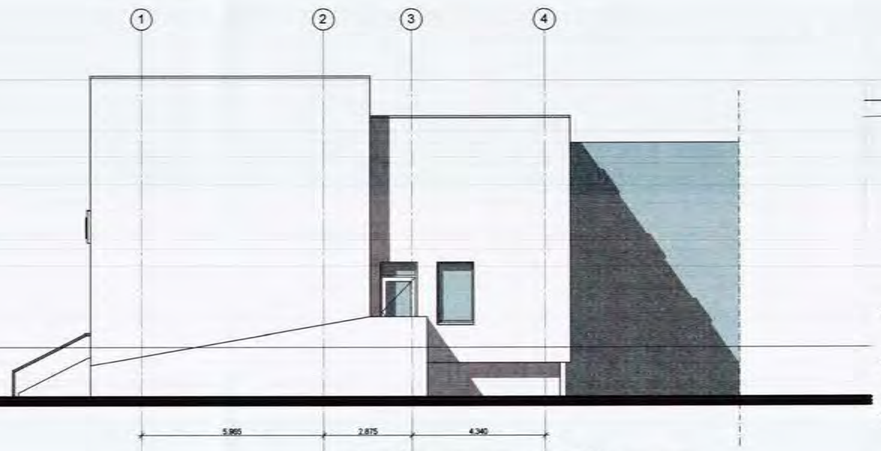

- rechter zijgevel -

- maten in het werk controleren c.q. aanpassen
- alle (bestaande) maten zijn gemeten maten (tussen afwerkingen in)

Behoort bij besluit van
Burgemeester en wethouders
van Horst aan de Maas
d.d. 05 APR 2012
Teammanager vergunningen
20120140

Gemeente Horst a.d. Maas
Reg. nr.
Ingekomen 15 FEB 2012
Afd.
Afgehaald:

12/0010360

opdrachtgever: raedts bouwbedrijf b.v.
mgr. hanssenstraat 57, oostrum

betreft: verbouwing voormalig gemeentehuis sevenum
tot bso/tso voor "de dobbelsteen"

omschrijving: bestektekening
gevels, doorsnedes, 3dview

getek. marcel martens	gem. 09.02.2012	.	schaal 1:100	
gel. hugo mulder	.	.	form. 841 x 594	
datum 19.12.2011	.	.	aantal bladen 2	

mc-architecten b.v.
ing. marcel martens architect a.v.b. bna
sibbenstraat 2, 5959 ab leunen
telefoon 0478-581524
telefax 0478-511585
e-mail mc-architecten@planet.nl
internet www.mc-architecten.nl

308

mc-architecten b.v. architectenbureau bna

blad bt.2 werk 11.27