situatie:

kadastrale gemeente:	Breda
sectie:	D
sectie nummer:	7176
aantal bouwlagen:	3
schaal:	1:1000

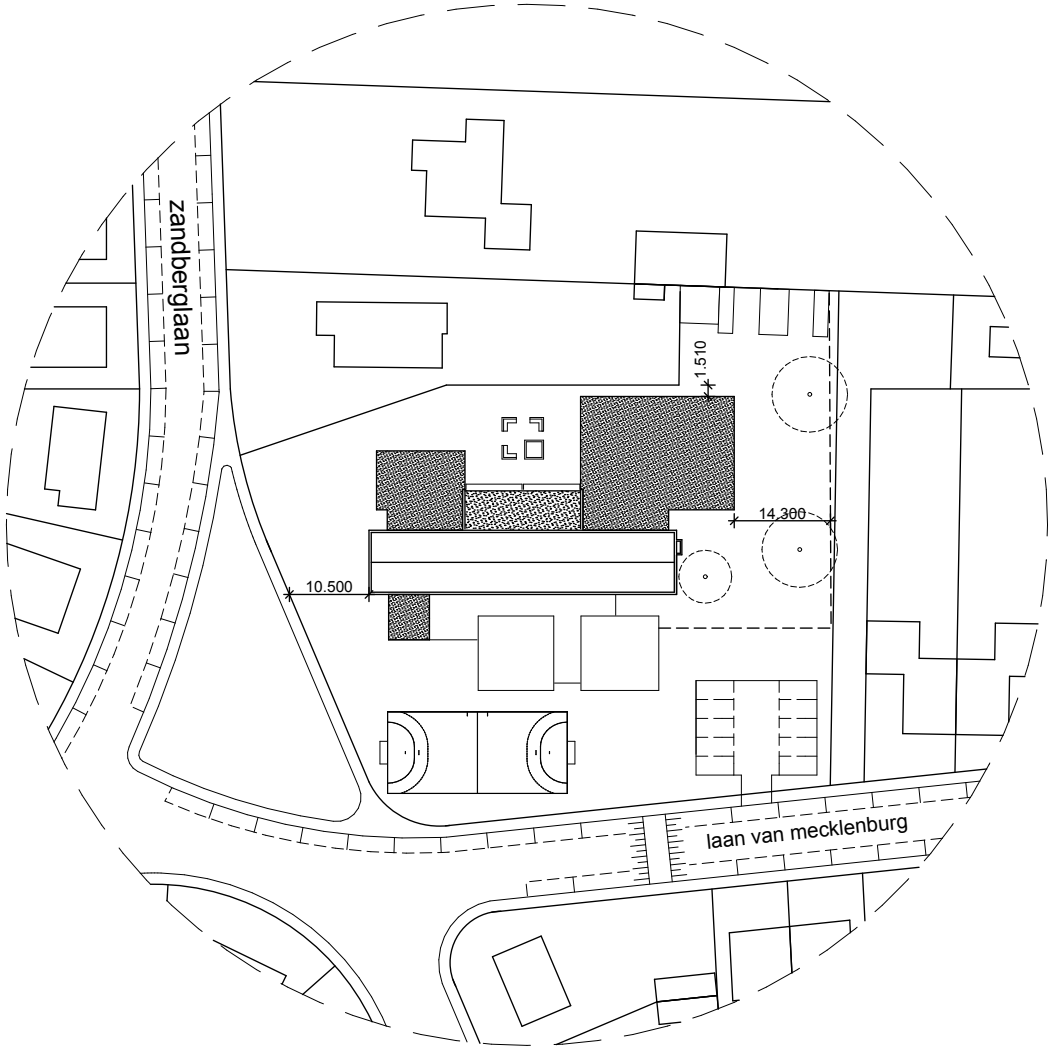

VvR
ARCHITECTEN

Vergouwen &
van Rijen
architecten BNA

Grauwe Poldervoetpad 3
4876 AW Etten-Leur

telefoon 076-5011770
telefax 076-5011771
e-mail: info@vvrarchitecten.com
www.vvrarchitecten.com

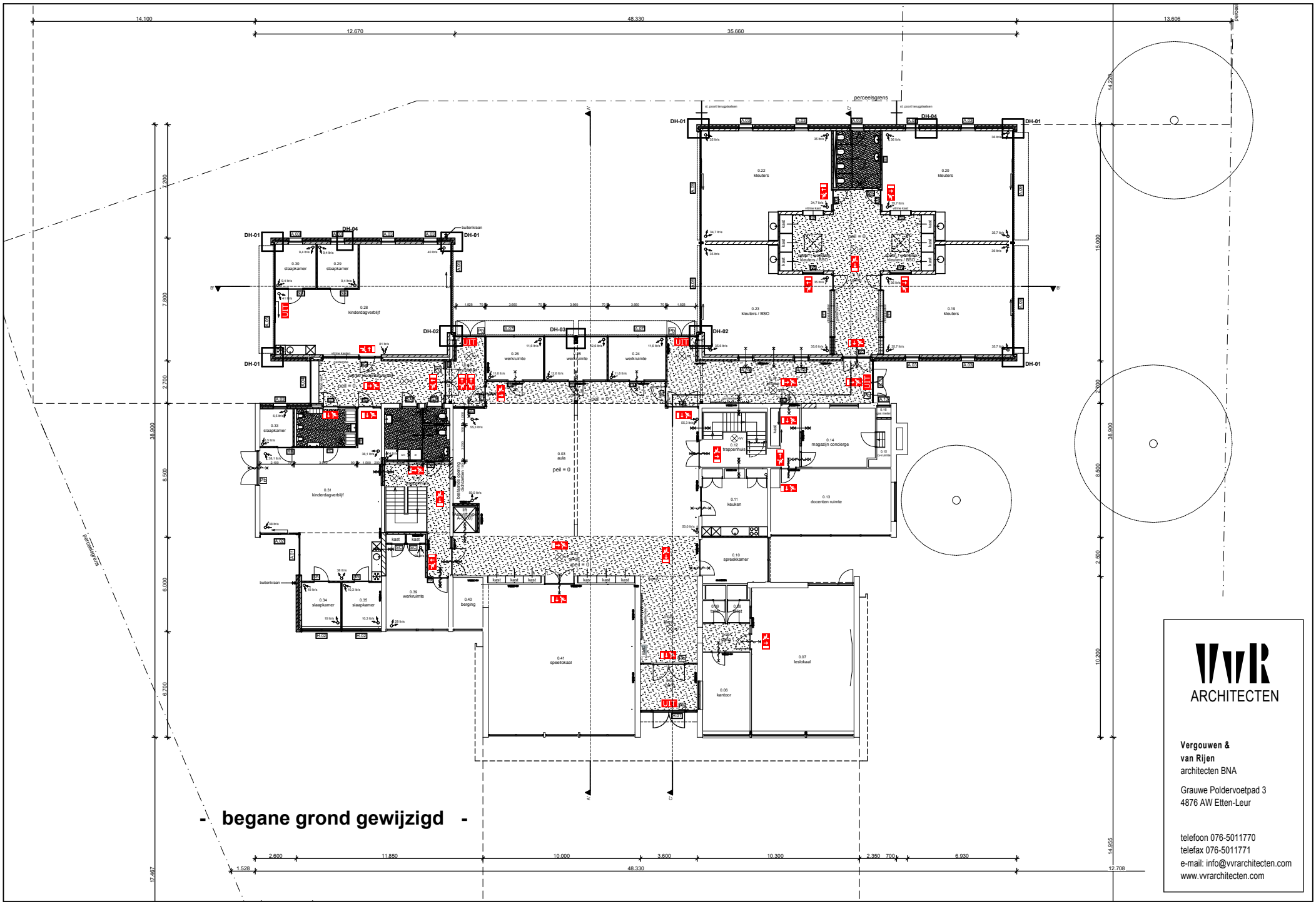

- begane grond gewijzigd -

VvR
ARCHITECTEN

Vergouwen &
van Rijen
architecten BNA

Grauwe Poldervoetpad 3
4876 AW Etten-Leur

telefoon 076-5011770
telefax 076-5011771
e-mail: info@vvrarchitecten.com
www.vvrarchitecten.com

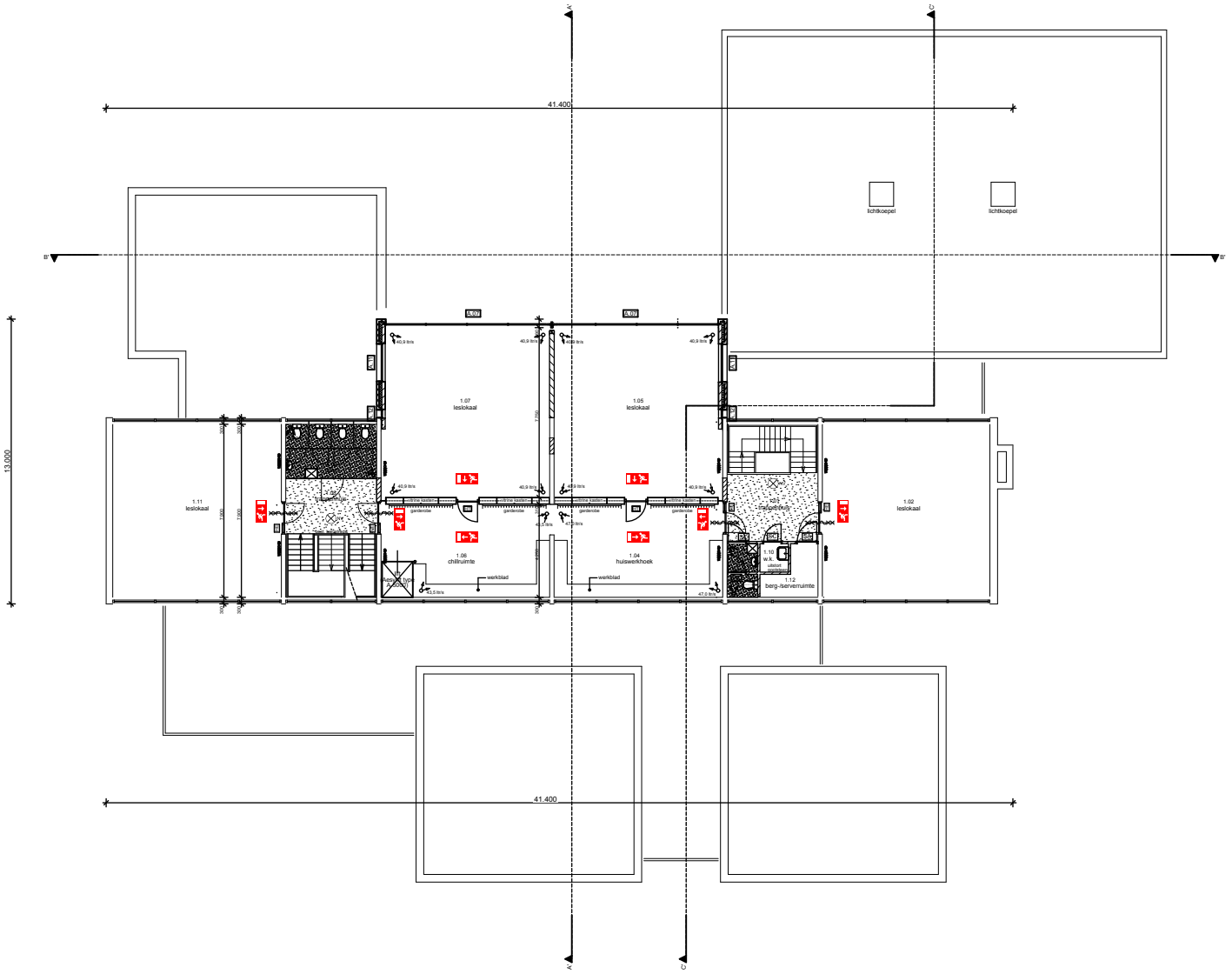

- verdieping 1 -

VvR
ARCHITECTEN

Vergouwen &
van Rijen
architecten BNA

Grauwe Poldervoetpad 3
4876 AW Etten-Leur

telefoon 076-5011770
telefax 076-5011771
e-mail: info@vvrarchitecten.com
www.vvrarchitecten.com

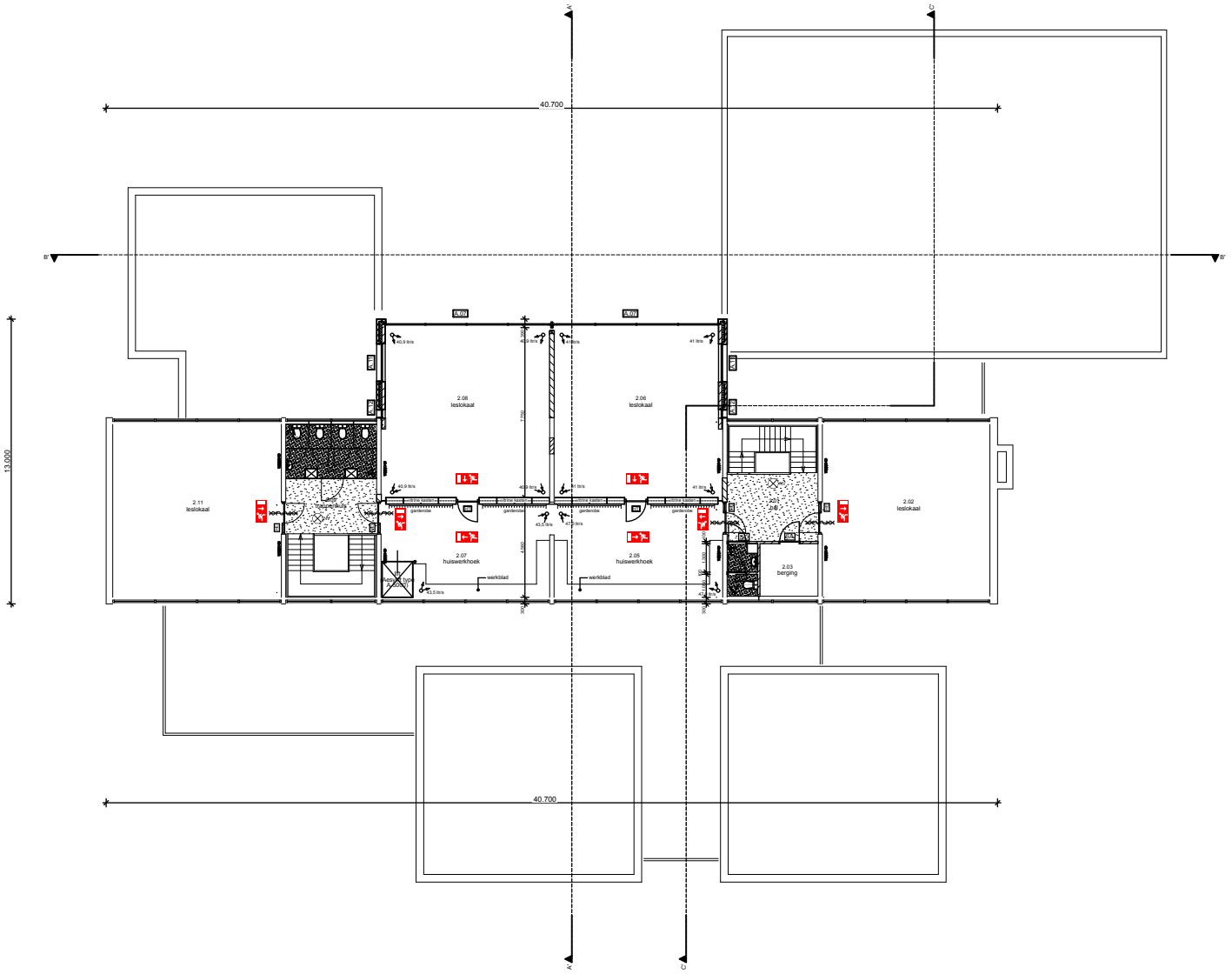

- verdieping 2 -

VvR
ARCHITECTEN

Vergouwen &
van Rijen
architecten BNA

Grauwe Poldervoetpad 3
4876 AW Etten-Leur

telefoon 076-5011770
telefax 076-5011771
e-mail: info@vvrarchitecten.com
www.vvrarchitecten.com

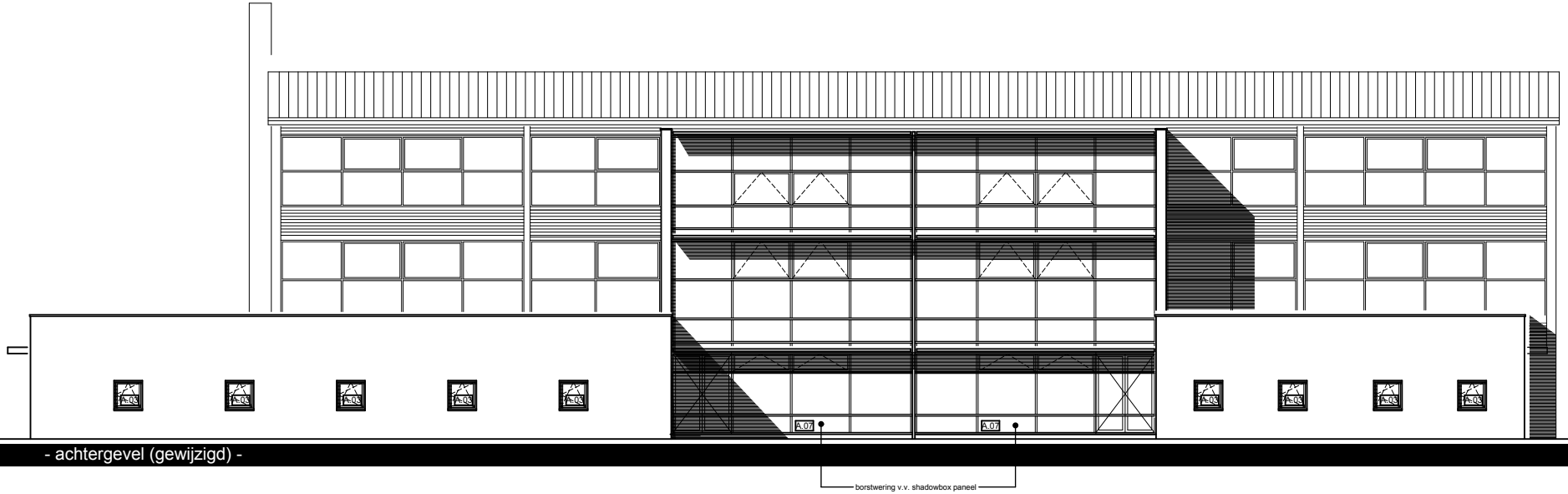

- achtergevel (gewijzigd) -

- linker zijgevel (gewijzigd) -

VvR
ARCHITECTEN

Vergouwen &
van Rijen
architecten BNA

Grauwe Poldervoetpad 3
4876 AW Etten-Leur

telefoon 076-5011770
telefax 076-5011771
e-mail: info@vvrarchitecten.com
www.vvrarchitecten.com

- rechter zijgevel (gewijzigd) -

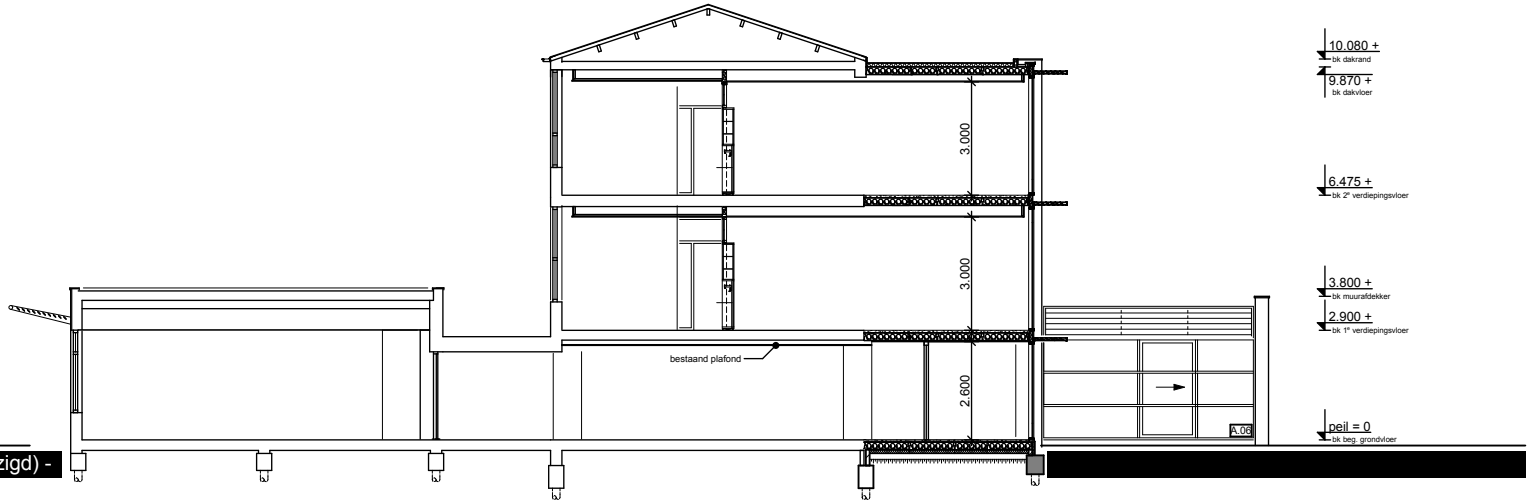

- doorsnede A-A (gewijzigd) -

VvR
ARCHITECTEN

Vergouwen &
van Rijen
architecten BNA

Grauwe Poldervoetpad 3
4876 AW Etten-Leur

telefoon 076-5011770
telefax 076-5011771
e-mail: info@vvrarchitecten.com
www.vvrarchitecten.com